Correio da Manhã

Impresso em papel da HOLMBERG BECH & C. — Stockolmo e Rio.

Propriedade de EDMUNDO BITTENCOURT & Cia. Limitada

OMMUNDSEN & NOA LTD. — Fornecedores de papel para o "Correio da Manhã".

Director—PAULO BITTENCOURT
Director substituto — MARIO RODRIGUES

ANNO XXV — N. 9.416
RIO DE JANEIRO — QUARTA-FEIRA, 7 DE OUTUBRO DE 1925

LARGO DA CARIOCA N. 13
Gerente — V. A. DUARTE FELIX

SERVIÇO TELEGRAPHICO DA UNITED PRESS, AGENCIA HAVAS, AMERICANA E CORRESPONDENTES ESPECIAES

As tropas hespanholas occuparam Syah, fazendo juncção com as tropas francezas do sector oriental

O sr. Stresemann, em Locarno, recebe cartas ameaçando-o de morte, caso assigne qualquer accordo considerado humilhante para a Allemanha

O general Ibanez retirou a sua candidatura á presidencia do Chile

As tentativas aereas sobre o Polo Norte

Roald Amundsen, no anno vindouro, vae experimentar um dirigivel

OSLO (Noruega), setembro. (*Communicado epistolar da United Press*) — Roald Amundsen tentará novamente um vôo ao Polo Norte, no principio do anno proximo vindouro, mas empregará dessa vez um dirigivel de construcção italiana em logar de qualquer apparelho mais pesado que o ar, tal como elle o fez no ultimo verão por occasião da sua tentativa sem successo.

Detalhes sobre a proposta viagem de Amundsen revelados pelo capitão Riiser Larsen, sub-commandante da expedição, mostram que ella será iniciada em março do anno que vem, devendo o dirigivel partir de Roma nessa data. O sr. Lincoln Elsworth, o rico joven norte-americano que financiou a expedição de Amundsen em 1925, que o acompanhou na sua tentativa, será tambem um dos membros da expedição de 1926.

Amundsen, affirma-se, chegou a um accordo com o presidente do Conselho da Italia, sr. Benito Mussolini, para o emprego do dirigivel n. 1 que é a aeronave mais moderna e rigida fabricada na Italia, com o fim de executar a expedição polar.

"O nosso plano para o vôo de 1926", disse o tenente Larsen", comprehende um raid de King's Bay, Spitzberg, através do Polo Norte até Point Barrow, o ponto mais septentrional do territorio do Alaska. Isso está de accôrdo com o nosso plano original para o vôo de 1925, mas que mais tarde fôra modificado para um plano que permittisse o reconhecimento da área do Polo Norte, bem como um estudo das condições de vida dessa zona.

"O vôo será feito num dirigivel italiano do typo mais recente. Será este possivel carregar um lastro de approximadamente dez toneladas e possue um raio de vôo de mais de 3.000 milhas. Nosso actual plano consiste em partir de Roma a 26 de março, voando de lá a Pulham, na Inglaterra. De Pulham, iremos para King's Bay, Noruega, e dahi através do Polo Norte, para Point Barrow, no Territorio do Alaska. Iremos com a esplendida tripulação que nos acompanhou no vôo de 1925, com a addição de um commandante italiano e de tres mecanicos. O numero total de homens que constituirão o pessoal de bordo será de 16, inclusive um perito meteorologista e um operador de telegrapho sem fios.

"O joven Elsworth, bem entendido, concorrerá com cincoenta por cento das despesas da expedição."

O MAIOR DOS "MANIACOS"

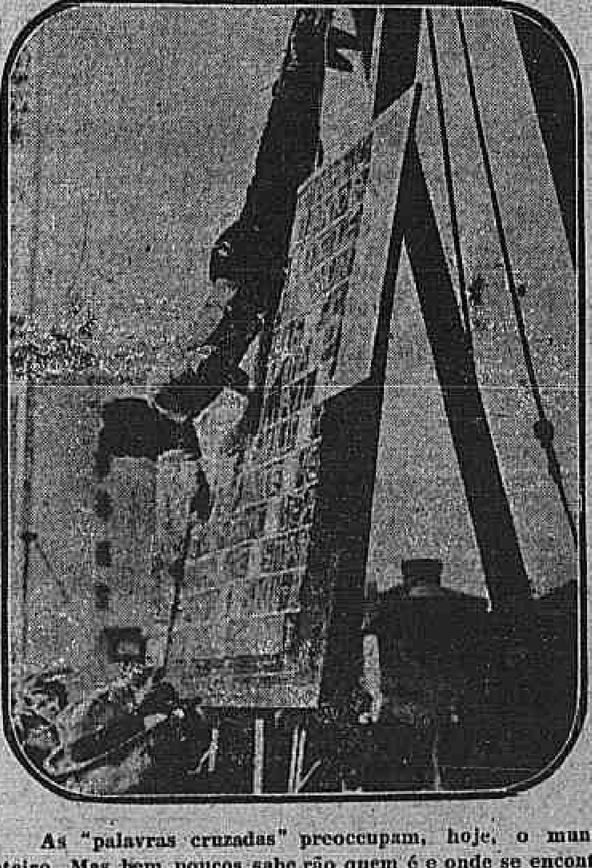

As "palavras cruzadas" preoccupam, hoje, o mundo inteiro. Mas bem poucos sabe rão quem é e onde se encontra o maior, o rei dos "maniacos". E' elle Harry Clano e está na America do Norte, onde é considerado o maior decifrador das "palavras cruzadas". Elle ahi está na gravura, em uma incommoda posição, empenhado na solução de um problema deante do publico admirado.

União Interparlamentar

Vinte e sete nações estiveram presentes á sua inauguração em Bruxellas

Bruxellas, 6 (U. P.) — Delegados de vinte e sete nações assistiram á sessão inaugural da União Inter-parlamentar. A commissão executiva depois de longo debate, adiou a questão da admissão dos membros do Reichstag allemão.

Os principes de Hesse passam por Hamburgo para Luetjenburg

Berlim, 6 (U. P.) — Durante a sua viagem de nupcias, o principe Felippe de Hesse e sua esposa a princeza Mafalda, chegaram a Hamburgo, onde passaram um dia, seguindo depois para Luetjenburg, onde ficarão alguns dias no Castello de Holstein, da propriedade dos paes do principe.

A campanha na Syria

Chegou a Rusas a columna do general Gamelin

Londres, 6 (U. P.) — O jornal "The Times" publica um telegramma de Beyruth, dizendo que a columna do general Gamelin chegou a Rusas, localidade situada a quatro milhas de Sueida, para onde se dirigiram diversos chefes indigenas afim de offerecer a submissão incondicional de suas tribus.

A questão de Mosul

O embaixador britannico em Cnstantinopla vae a Londres

Constantinopla, 6 (U. P.) — Os jornaes annunciam que o embaixador britannico nesta capital partirá brevemente para Londres, levando a nova proposta turca a respeito de Mosul.

A LUTA EM MARROCOS

OS HESPANHOES OCCUPARAM SYAH E FIZERAM JUNCÇÃO COM OS FRANCEZES

Fez, 6 (U. P.) — As forças hespanholas occuparam Syah, localidade situada a 12 milhas a oeste de Afso, unindo-se ás tropas francezas que avançam no sector oriental francez.

PRIMO DE RIVERA VAE PASSAR OITO DIAS EM MADRID

Madrid, 6 (H.) — O general Primo de Rivera é esperado a 12 do corrente, em Madrid, onde lhe estão sendo preparados grandes festas.

O general conta demorar-se oito dias na capital e regressar em seguida a Marrocos.

OS FRANCEZES ALCANÇAM DJEBEL BERKANE

Paris, 6 (H.) — Telegrapham de Fez, á tarde, annunciando que as forças francezas saidas de Babtaroun tinham alcançado Djebel Berkane, situado a 21 kilometros do norte de Uiffane.

AS DESPEDIDAS DO MARECHAL LYAUTEY

Rabat, 6 (H.) — Na abertura da sessão do Conselho do governo, o marechal Lyautey apresentando as suas despedidas, leu o texto do decreto de sua demissão do cargo de alto commissario e residente geral da França.

O marechal Lyautey accentuou que o pedido que fizera para ser substituido no posto, fôra dirigido ao governo de Paris sómente quando Marrocos se vira definitivamente a coberto da aggressão riffenha, o que aliás se verificára na data prevista.

OS FRANCEZES CONTINUAM, EM SUA MARCHA PARA O NORTE

Fez, 6 (H.) — As tropas francezas, depois de expurgarem completamente de rebeldes a região de Sahadji, continuam na sua marcha para o norte.

Um apparelho para lançar aeroplanos no ar

Pezia, 6 (U. P.) — Foi hoje ensaiado com grande exito um apparelho especialmente inventado para lançar aeroplanos ao ar. A machina foi collocada em um vagon que foi posto em marcha com extraordinaria velocidade movido pelo ar comprimido, podendo o aeroplano a uma distancia de doze jardas de um aparelho ao qual deu forte impulso fazendo-o voar sob o controle do piloto.

O presidente Coolidge e o papel do seu paiz na grande guerra

Omaha, 5 (U. P.) — O presidente Coolidge falando aos membros da associação norte-americana de ex-combatentes da guerra, "American Legion" declarou que os Estados Unidos durante a grande conflagração salvaram a civilização de um revez gigantesco e ao mesmo tempo conseguiram favorecer a politica de adoptar uma preparação militar adequada ás suas necessidades, mas "nenhuma nação, são as palavras textuaes do sr. Coolidge, teve jamais um exercito sufficientemente grande para servir de garantia contra os ataques externos e nenhuma nação jamais o terá".

Em seguida o presidente dos Estados Unidos referiu-se á necessidade vital de um accordo mutuo no sentido de se limitar os armamentos. Declarou mais que em toda a parte advogou a cessação da intolerancia que prevalecera na época da guerra e disse "seria necessario que se procedesse á desmobilização intellectualmente tão bem como militarmente". Depois disso, o sr. Coolidge referiu-se á sua crença na opposição fundamental da constituição norte-americana á manutenção de uma extraordinaria força militar, terminando por elogiar os esforços da Armada pesando sobre o orçamento com as suas crescentes appropriações.

Fracassou a tentativa do explorador polar Mac Millan

Nova York, 5 (U. P.) — Communicam de Sydney, na Nova Escocia que o explorador polar norte-americano MacMillan acaba de chegar áquelle porto. MacMillan annunciou que tencionava, durante o anno de 1926 proceder a uma nova tentativa de exploração e excavação das ruinas nordicas pre-colombianas no Labrador. O explorador norte-americano declarou que está convencido por experiencia propria de que o dirigivel presta o melhor serviço para tentar explorações nas regiões articas.

Pacto de Segurança

Vão ser examinados os novos textos de dois dos artigos mais controvertidos

Locarno, 5 (U. P.) — Os juristas que participam da Conferencia aqui reunida para proceder a estudos sobre a questão do Pacto de Segurança submetterão hoje á tarde os novos textos dos dois artigos em torno dos quaes giraram todas as divergencias aqui havidas na segunda-feira ultima.

E' cousa já decidida que a parte do Pacto que estuda a questão da Rhenania comprehende apenas onze artigos, sendo que nove já foram approvados nas discussões de segunda-feira. A principal divergencia reside nos artigos que estudam uma nova sancção no caso da Allemanha ou a França vierem a violar o pacto para o futuro.

Está decidido tambem que o Pacto substituirá o tratado estabelecido antes da guerra garantindo a neutralidade da Belgica, que fôra violada pelo exercito allemão.

O SR. STRESEMANN ESCAPOU DE UM ENVENENAMENTO

Locarno, 5 (U. P.) — Informações ainda não confirmadas declaram que o motivo da indisposição sentida pelo ministro das Relações Exteriores da Allemanha, sr. Stresemann, é uma caixa de bonbons envenenados que o illustre estadista comeu no domingo. Por esse motivo têm sido tomadas grandes precauções. Nos meios bem informados diz-se que s. ex. será d'ora avante acompanhado sempre pelo seu cozinheiro.

O MINISTRO ALLEMÃO VAE VOLTAR A TRABALHAR

Locarno, 6 (U. P.) — O ministro das Relações Exteriores da Allemanha, sr. Stresemann que se sentiu hontem indisposto acha-se sufficientemente restabelecido para poder tomar parte hoje á tarde na sessão da Conferencia Internacional, quando esta recomeçar os seus trabalhos.

A REPRESENTAÇÃO ITALIANA CONSIDERA-SE SIMPLES OBSERVADORA

Locarno, 6 (U. P.) — O senador Scialoja, representante da Italia na Conferencia reunida nesta cidade, deu uma nota aos jornalistas que acompanham os trabalhos dizendo que a Italia não intervem nos debates, assistindo simplesmente como observadora, mas está animada do desejo de contribuir para a conclusão de accordos effectivos.

A ENTRADA DA ALLEMANHA PARA A LIGA

Locarno, 6 (U. P.) — A conferencia internacional aqui reunida pretende estudar amanhã a questão da entrada da Allemanha para a Liga das Nações e iniciar a discussão preliminar dos pactos de arbitragem entre a Polonia e a Tcheco Slovaquia.

PORQUE FORAM INTERROMPIDOS OS TRABALHOS

Locarno, 6 (U. P.) — A conferencia adiou os seus trabalhos até a tarde de hoje, devido a um subito encommodo, de que foi atacado o representante da Allemanha, sr. Gustav Stresemann, ministro do Exterior do Reich.

VENENO OU MUDANÇA DE CLIMA?

Londres, 6 (U. P.) — O correspondente da Exchange Telegraph Company em Locarno annuncia que o delegado allemão sr. Gustav Stresemann está atacado de um mal de garganta, tendo tido um pouco de febre, devido á mudança de clima.

OS PERITOS CHEGARAM A ACCORDO

Locarno, 6 (H.) — Os peritos juridicos, especialmente o perito allemão Gauss, chegaram esta manhã a completo accordo quanto ás modificações na forma, a serem feitas em certos artigos do Pacto Rhenano.

A Conferencia dará, á tarde, a sua approvação, que se affirme será unanime, a essa decisão e em seguida abordará a questão da entrada da Allemanha para a Liga das Nações. Será egualmente levado a debate a garantia para a França dos Tratados de Arbitragem.

Essa discussão, ao que se affirma, prolongar-se-á por varios dias. Calcula-se que os ministros de Estrangeiros da Polonia e Tcheco Slovaquia não poderão participar das deliberações dos seus collegas alliados e allemão antes de quinta ou sexta-feira desta semana.

MUSSOLINI IRA' A LOCARNO

Locarno, 6 (H.) — Confirma-se a noticia de que o presidente Mussolini virá a esta cidade até o dia 10 do corrente afim de assistir, em parte, aos trabalhos da Conferencia do Pacto de Segurança.

LONDRES ESTA' ESPERANÇADA

Londres, 6 (H.) — A inauguração dos trabalhos da Conferencia de Locarno foi muito bem recebida nesta capital, onde em todos os circulos se alimenta a maior esperança nos resultados da grande reunião internacional.

Os jornaes, nos commentarios que tecem em torno dos debates iniciaes, são unanimes em assignalar que a nova Conferencia do Pacto de Segurança surge num ambiente de plena cordealidade e sob os melhores auspicios.

O SR. STRESEMANN AMEAÇADO POR CARTAS

Londres, 6 (H.) — O correspondente do "Daily News" em Berlim informa que foram dirigidas numerosas cartas ao ministro de Estrangeiros Stresemann, ameaçando-o de morte caso assigne em Locarno qualquer accordo que seja considerado humilhante para a Allemanha.

A Russia festeja a volta do "vodka"

Moscou, 6 (U. P.) — A medida do governo permittindo novamente o uso do vodka, com 40 por cento de alcool, causou extraordinario contentamento nesta capital. A população festeja essa decisão do Soviet, com manifestações publicas e actos hilariantes.

A Grecia civiliza-se

Londres, 6 (U. P.) — O jornal "Daily Mail" recebeu um telegramma de Vienna dizendo que segundo noticias publicadas nessa capital, o governo de Athenas declarou o estado de sitio em toda a Grecia.

O guarda-costa "101" correu perigo, mas está salvo

Nova York, 6 (U. P.) — O navio guarda costa "101" que se acha em serviço de patrulha e que segundo fôra noticiado, afundava ao largo de Atlantic City, está completamente salvo, e dirige-se para o porto por seus proprios meios.

As experiencias do novo dirigivel "R 33"

Londres, 6 (U. P.) — O novo dirigivel "R 33", deixou o seu hangar de Pulham, afim de realizar uma viagem de experiencia, que durará 24 horas.

O grande aerostato, effectuara diversas provas, voltas, paradas, elevação, descidas e verificara a resistencia de sua estructura e do tecido do envolucro.

Londres, 5 (U. P.) — O dirigivel "R 33" passou sobre a cidade de Londres. O Ministerio da Aviação constatou que as experiencias desta noite foram muito satisfatorias.

Londres, 5 (U. P.) — O dirigivel "R 33" aterrou ás 12,15 horas em Pulham.

O commercio dos Estados Unidos com a America Latina

Washington, 6 (U. P.) — A União Pan-Americana annuncia que, comparadas com as de 1913 e 1914, as importações do ultimo anno economico nos Estados Unidos, procedentes das nações da America Latina, augmentaram em 117 por cento e as exportações americanas para aquelles paizes em 189 por cento. As importações excederam em um billião e as exportações em 800 milhões, de dollars.

O vôo de Tokio á Europa

No de tantas preoccupações e de tão importantes acontecimentos pelo mundo em fóra, passou quasi despercebida, portanto, uma notavel fa-

çanha realizada por dois intrepidos aviadores nipponicos — um militar e outro civil — que conseguiram, sem estardalhaço e com a maior naturalidade, vencer brilhantemente todas as etapas do vôo Tokio-Europa, fazendo pequenas estações pelas capitaes e cidades principaes intermedias. O seu vôo no continente europeu completou-se com a chegada dos dois bravos pilotos a Paris, mas só estará definitivamente terminado com a descida em Londres, porque os destemidos aviadores consideram indispensavel a sua ida á capital britannica.

A gravura que publicamos, representa os autores da façanha, poucos momentos antes de largarem vôo de Tokio. São elles: á esquerda, o major Abe e á direita, o sr. Kawachi. Cada um pilota um aeroplano, e cada uma das etapas elles têm vencido juntos, largando á mesma hora e á mesma hora aterrando.

A situação cambial brasileira

Londres, 6 (U. P.) — O jornal "Financial News", examinando a situação decorrente da falta do papel-moeda brasileiro, em artigo que publica hoje, diz:

"Embora nos circulos bancarios e de negocios que têm relações com o Brasil, se acredite que a continuação na média actual da alta, não é desejavel, julga-se geralmente que a tendencia ascencional ainda não attingiu o seu ponto culminante."

Fallecimento de um empresario austriaco

Vienna, 5 (U. P.) — Acaba de fallecer o famoso empresario Alfred Fischoff, na avançada edade de setenta e um annos. O extincto era marido da celebre cantora de operas Arnoldson.

Penas para os italianos que prejudicarem a Italia no estrangeiro

Roma, 6 (U. P.) — O Grande Conselho do Partido Fascista que esteve reunido até a meia noite, approvou uma moção convidando o ministro da Justiça, sr. Rocco, a redigir um projecto de lei que será apresentado á approvação da Camara dos Deputados, estabelecendo penas para a punição dos italianos que no estrangeiro prejudiquem os interesses nacionaes por meio de actos ou palavras.

Os aviadores japonezes esperados em Londres

Londres, 6 (U. P.) — Os aviadores japonezes que realizam actualmente uma excursão aérea entre o Japão e diversos paizes da Europa, são esperados nesta capital, na proxima segunda-feira, vindos de Paris, onde se acha actualmente retidos, devido a um desarranjo do motor.

Os destemidos pilotos ficarão em Londres até o dia 16 do corrente, seguindo depois para Bruxellas e Roma.

Vae trabalhar novamente a commissão de Tacna e Arica

Arica, 6 (U. P.) — A commissão official do plebiscito de Tacna e Arica reúne-se amanhã ou depois. A agencia dos seus trabalhos ainda não foi annunciada.

Foi posto novamente a nado o "Attala"

Londres, 6 (U. P.) — O vapor francez "Attala", que naufragou na noite de sexta-feira ultima, ao largo de Jersey, foi posto novamente a fluctuar e rebocado ao porto de Gorey.

Falleceu tragicamente o immediato do Arsenal de Marinha do Chile

Santiago do Chile, 6 (U. P.) — Hontem, pela manhã, falleceu tragicamente o capitão de fragata Adolfo Simpson, segundo commandante dos Arsenaes de Marinha. Quando subia o ascensor do Arsenal, o apparelho precipitou-se do segundo andar. O commandante levou um golpe na cabeça, morrendo instantaneamente.

A SITUAÇÃO NA CHINA

O EX-PRESIDENTE ALESSANDRI FELICITA O SR. LARRAIN E O GENERAL IBANEZ RETIRA A SUA CANDIDATURA

Santiago, 6 (U. P.) — O ex-presidente da Republica, sr. Arturo Alessandri, dirigiu uma carta ao sr. Emiliano Figueroa, felicitando-o calorosamente pela designação de seu nome como candidato unico á presidencia.

O ministro da Guerra, coronel Ibanez, retirou a sua candidatura.

O EX-PRESIDENTE NÃO QUER ABANDONAR O PAIZ

Santiago do Chile, 6 (U. P.) — Diz-se que o ministro da Fazenda que esteve em visita ao ex-presidente Alessandri, reiterou-lhe a conveniencia de abandonar o paiz. O antigo chefe do Estado negou-se a fazel-o.

VARIAS PERSONALIDADES PRESAS EM CASA

Santiago do Chile, 6 (U. P.) — Por medida de precaução, foram declarados presos em seus respectivos domicilios os politicos Armando Jaramillo, José Maza, Hernan Alessandri, Ugalde, Labarca, Vicuna e Fuentes.

A ACÇÃO CONTRA O CAPITÃO AGUIAR E O TENENTE PINOCHET

Santiago, 6 (U. P.) — O auditor de Guerra, Vigorena, começou esta tarde o estudo do summario de delicto de sedição contra o capitão Aguirre e o tenente Pinochet. Amanhã o processo será entregue á consideração do commando geral das Armas.

As feministas estão satisfeitas com a Conferencia Interparlamentar

Washington, 6 (U. P.) — O Partido das Mulheres annunciou que vinte e cinco parlamentos representados na Conferencia Inter-parlamentar aqui reunida, endossaram a resolução que estabelece a egualdade de direitos entre as mulheres e os homens. As delegadas a essa conferencia apresentaram uma indicação pedindo que em toda parte do mundo se dêem os passos necessarios para assegurar essa egualdade. Entre os signatarios individuaes dessa resolução estão membros dos Parlamentos do Brasil, Inglaterra, França, Italia, Polonia, Colombia, Uruguay, Republica de S. Domingos, Honduras, Cuba e Mexico.

Congresso de malaria

Um relatorio do professor Ascoli

Roma, 5 (U. P.) — O professor Ascoli, conhecido medico italiano e notavel sobretudo como autor de diagnosticos, dirigiu ao Congresso de Malaria, reunido nesta capital, um relatorio sobre o tratamento dos impaludados, demorando-se principalmente na constatação dos resultados satisfatorios produzidos pela applicação do quinino. A discussão de toda a manhã de hoje foi centralizada pelo estudo dos productos do quinino.

Roma, 6 (U. P.) — A commissão executiva do Congresso da Malaria approvou a proposta do embaixador argentino, sr. Perez, relativa á fundação de um Instituto de Malaria nesta capital. Alguns membros da commissão tinham expressado o temor de que o novo instituto não viesse duplicar o trabalho da Fundação Rockefeller. O sr. Perez, porém, explicou que as funcções seriam differentes, não havendo possibilidade de conflicto.

A Delegação Parlamentar Brasileira em Washington

Washington, 6 (U. P.) — O senador Sampaio Corrêa, chefe da Delegação Parlamentar Brasileira, offereceu hoje no hotel May Flower um banquete ao embaixador do Brasil, sr. Silvino Gurgel do Amaral e aos presidentes das diversas delegações estrangeiras ao Congresso da União Interparlamentar. Brindando os seus hospedes o sr. Sampaio Corrêa disse que o espirito americano presta maior attenção ás industrias e á agricultura, do que a formação de exercitos e esquadras.

Nesta manhã, o deputado João Mangabeira, um dos membros da delegação do Brasil, tomou parte nos debates do Congresso sobre o Desarmamento, observando que o seu paiz ha muitos annos concedeu espontaneamente ao Uruguay o condominio da Lagôa Mirim, creando assim uma zona desmilitarizada na America do Sul e eliminando todas as fortificações do lado brasileiro. O orador louvou o continente americano por ser o pioneiro da solução pacifica das questões internacionaes e concluiu appellando para todas as nações para que se desarmem, afim de obter paz, tranquillidade e liberdade.

A situação de Abd-el-Krim

Opiniões expendidas por um official francez

FEZ, setembro. (*Communicado epistolar da United Press*) — Um alto official em situação de conhecer todos os elementos do commando, porém que os regulamentos militares impedem que dê o seu nome á publicidade, fez as seguintes declarações ao correspondente da United Press:

"A offensiva continuará até que Abd-El-Krim seja derrotado e obrigado a submetter-se. Com a collaboração dos hespanhoes estamos em condições de fazel-o. Fez resaltar a importancia das submissões dos cabilenos que em alguns pontos se effectuam lentamente, pelo temor que têm as tribus das represalias dos riffenhos.

Os emissarios de Abd-El-Krim ameaçam de morte as mulheres, de mutilar os homens, queimar os viveres e furtar o gado. Os francezes não podem fazer egual ameaça e por isso os cabilenos temem mais aos riffenhos do que a nós.

Estamos armando os indigenas que se submettem, porém, com a unica condição de que se defendam. Necessitariamos meio milhão de soldados para dar aos cabilenos absoluta segurança e, no entanto, não nos é possivel fazel-o."

Tendo-se-lhe perguntado que effeito produziria a tomada de Adjir, respondeu:

"Produziria um immenso effeito moral sobre os riffenhos, porém o objectivo dos francezes não consiste em tomar a capital riffenha, mas capturar o chefe riffenho e dispersar o seu exercito. No entanto cada vez torna-se menos possivel pensar na paz."

Indicou esse official que os francezes esperam que as tribus de Uerga regressem do Riff, em grande numero, quando começarem as chuvas, para iniciarem o cultivo do solo, o que actualmente lhes é impossivel com os apparelhos primitivos de que dispõem."

RESOLVENDO O PROBLEMA DE HABITAÇÕES

O operario Lino Bueno construiu em seu povoado natal de Alcolea del Pinar, provincia de Guadalajara, uma vivenda original, aberta em rocha viva. Dezoito annos consecutivos gastou-os elle nesse labor. Como premio a semelhante prova de constancia, a Municipalidade local fez-lhe doação da casa, em acto solenne. As nossas photographias mostram: ao alto a casa de pedra; em baixo a solennidade da entrega

O novo folhetim do "Correio da Manhã"

Concluido "Justiça dos homens", que tanto successo alcançou, começaremos a publicar amanhã um novo folhetim

A Cidade Eterna

de um dos maiores escriptores inglezes contemporaneos

HALL CAINE

autor do celebre romance "O Apostolo".

A Cidade Eterna

é um romance passional de grande emoção, do qual foi extrahido um grande film já exhibido nesta capital.

A Cidade Eterna

é, em resumo, um dos folhetins de mais sensação até agora publicados pelo "Correio da Manhã".

O ministro dos Estrangeiros da Turquia regressa a Angora

Constantinopla, 6 (H.) — Telegramma de Angora annuncia a chegada ali de Tewfik Rauchdi-bey, ministro dos Negocios Estrangeiros.

Roma, 6 (H.) — Na sessão do Grande Conselho do Fascismo, hontem, o presidente Mussolini e o secretario geral Farinacci, procederam á leitura dos relatorios sobre a situação politica.

O Grande Conselho approvou uma ordem do dia concordando por unanimidade com a acção politica seguida e uma outra em que o ministro do Interior é convidado a apresetnar um projecto de lei estabelecendo medidas contra os que, no estrangeiro, com palavras ou actos, atacaram os interesses da nação italiana.

Querem que o principe Otto vá estudar na Inglaterra

Londres, 6 (H.) — Os jornaes alludem á probabilidade de que o archiduque Otto, filho do fallecido imperador Carlos da Austria, seja enviado para uma escola da Inglaterra, em consequencia da pressão que os monarchistas austro-hungaros estão exercendo sobre a ex-imperatriz Zita de Bourbon.

Vida economica

INAUGURAÇÃO EXPOSIÇÃO DE LACTICINIOS E CARROTES E CONCURSO DE VACCAS LEITEIRAS, DE S. PAULO

Realiza-se hoje a inauguração da Exposição de Lacticinios e Productos derivados, que se realizará no Palacio das Industrias, em São Paulo, sob os auspicios da secretaria da Agricultura, conforme temos noticiado nesta secção. [illegible]

EXPORTAÇÃO DE XARQUE

[illegible]

De São Paulo

"ESTÁ CONFERINDO..."

[illegible]

ELEIÇÕES MUNICIPAES

[illegible]

Executivo fiscal

[illegible]

ESTÁ Á VENDA a 2ª edição, completamente revista, do "Meu Libello" de MARIO RODRIGUES. Encontra-se em todas as livrarias e no escriptorio do "Correio da Manhã".

"Habeas-corpus" denegado

[illegible]

Uma importante reunião da A. B. de Pharmaceuticos

[illegible]

DR. RODOLPHO JOSETTI

[illegible]

As portarias de hontem na Instrucção Municipal

[illegible]

O imposto do sello e o registro de documentos

[illegible]

PANELLAS ESMALTADAS

Licenças, na Guerra, para tratamento de saude

[illegible]

Passagens aos jornalistas na Rêde Sul Mineira

[illegible]

Para ler no bonde

LIGA CONTRA A MORALIDADE

Como temos um livro Pela Verdade, possuimos, tambem, uma Liga Pela Moralidade. Liga e livro equivalem-se. E, assim como o Pela Verdade é o livro mais mentiroso que se conhece, a Pela Moralidade é a mais immoral das ligas do Brasil.

Essa associação sinistra formada pela fina flôr da fossilidade indigena, ha muito que existe, mas, como, em geral, tudo que é velho, nesta terra, é deslavado e pôdre, a liga não presta para nada. No minimo, tal qual como é, faz-me lembrar a figura grotesca e desprestigiada de um gallo capão, de porte brilhante e festejado, mas chocando ovos, no caso — todas as immoralidades que apparecem por toda esta formosa Botuculandia, — cantando, pretenciosamente, em falsete e dando bicadas em frangas.

Ha um governo de moral precario, que esvasia os cofres do Thesouro e lança o paiz na miseria?

A Liga fecha-se.

Na capital da Republica, em plena avenida, transformam-se theatros, como o lindo Phenix, em casas de tavolagens onde se vão precipitar as economias do povo, o pudor da mocidade e a honra das familias?

A Liga cerra os ouvidos.

Os costumes corrompem-se, prolificam as casas de rendez-vous, a venda da cocaina, do ether, do hachische e de outros venenos côr de rosa?

A Liga dá um muchocho.

Apparecem dois seios plasticos e, portanto, innocentes, no tablado do Lyrico? A Liga berra, esperneia, dá pinotes, pinta o diabo!

Pelo que se vê ella não tem programma, nem estatutos, nem senso do que seja immoral ou moral. Tem sympathias. Incorpora-se á carneirada politica, batendo palmas pelo que lhe é commodo e agradavel.

Apenas, para mostrar, de quando em quando, que existe, que é uma coisa, provoca um desfrute egual a esse que provocou antehontem deante de uma platéa que não usa a cartolinha, 1882, e o guarda-chuva cabo de volta do dr. Frontin, isso quando não se presta a encapar attentados que nos deprimem como o da retirada do manequinho da Avenida, para, no mesmo terreno, plantar o monstro que lá se vê, immoral na factura, e inutil no proposito, uma vez que até o jacto de tanta utilidade aos pardaes e ás creanças, foi supprimido: et pour cause...

Pergunto, agora: que merece esta Liga que, longe de nos moralizar, nos desmoraliza?

O povo, certamente, responderá commigo:

— A vaia, a formidavel vaia que levou ante-hontem dessa mesma platéa culta e civilizada que assistia ao espectaculo da companhia franceza e que varreu, para sempre, com o abalado prestigio do grotesco gallinaceo, capão de quitanda, manipanso de uma cultura retrograda, que faz talvez a alegria de dois ou tres velhos gostos, mas que é escarro atirado ás faces de um povo que deixou as pennas de tamoyo ha quasi quatrocentos annos.

Os tempos modernos não comportam mais destes gallos. O americano já inventou a chocadeira automatica.

LUIZ

O uso das meias

Os povos antigos traziam as pernas núas nos climas do Mediterraneo. Entretanto, em Roma, as mulheres usavam faxas estreitas (fasciae crurales) artisticamente enroladas do pé até o joelho, moda que alguns homens tambem adoptaram. As faxas mais finas eram tintas em purpura. Os "almofadinhas" daquelles tempos usavam-nas brancas.

O "pallium", que substituiu a longa toga, deixava as pernas núas e expostas ao ar. Muitos homens, então, de saude delicada, adoptaram as "fasciae crurales".

Mais tarde, as faxas foram substituidas por uma peça de panno, ordinariamente cortada e cosida de maneira a ajustar-se ao pé e á perna. Em latim baixo chamava-se "Nesa". Primeiramente folgada, listada de varias côres, este accessorio do vestuario, foi-se tornando mais comprimido, apertado na perna, moldando a forma da barriga da perna e enrolado no joelho.

As meias, propriamente ditas, só appareceram com a industria do *tricot*, nos fins do XV seculo. As primeiras foram usadas por Henrique II nas bodas da sua irmã com o duque de Saboia.

As meias de tricot foram destronadas pelas meias de tear, que necessitavam de uma costura. Teares circulares serviam para fabrical-as, de uma só peça, mas é sabido que as meias com costura conservaram as preferencias da moda.

Dispensa e nomeação nos Correios

O director geral dos Correios, dispensou, a pedido d. Cecilia Ferreira, dos cargo de auxiliar interina da Agencia de Poços de Caldas, Estados de Minas, e nomeou para a mesma agencia, com igual funcção d. Maria Oliveira Costa.

Desligamentos de officiaes da Armada

O estado-maior da Armada mandou desligar o capitão-tenente commissario Avelino da Silveira Vargas, da directoria de Navegação, depois da entrega, ao seu substituto, dos generos e mais objectos da Fazenda Nacional sob sua responsabilidade, e os primeiros tenentes Camillo de Andrade Netto, da flotilha de Matto Grosso, e Luiz Leal Netto dos Reys, e enfermeiro naval de 2ª classe Jacundino de Carvalho, ambos do Centro de Aviação Naval do Rio de Janeiro.

Exonerado de auxiliar de instructor da Escola Militar

Foi exonerado o 1º tenente Alcebiades Tamoyo da Silva, conforme pediu, do cargo auxiliar de instructor da Escola Militar.

O proximo trem de passeio de Friburgo

Communicam-nos da Leopoldina Railway que o proximo trem de passeio a Friburgo partirá de Nictheroy no proximo sabbado e deixará de ser na segunda-feira por ser este dia feriado.

NA CAMARA

HONTEM, FOI O DIA DA ACTA...

Bastante agitada a sessão de hontem na Camara. Como vem succedendo ha muito, empolgou-a a questão da reforma constitucional; que é, por assim dizer, o seu objectivo unico no momento.

De começo, sobre a acta, falaram tres deputados, se bem que apenas um, regimentalmente, o pudesse fazer. Esse foi o sr. Arthur Caetano, que protestou contra as mutilações, feitas pelos secretarios, em seu discurso da vespera, sobre as occorrencias na fronteira com o Uruguay, mutilações que foram ao ponto de supprimir quasi periodos inteiros! O representante gaucho concluiu por pedir uma providencia á Mesa, afim de que a anomalia não mais se repita.

Os outros dois trataram de assumptos que nada tinham a ver com a acta. Um, sr. Herculano de Freitas, requereu a posse do novo deputado paulista, sr. Ferreira Braga. E o outro declarou "desfazer os boatos correntes" quanto á attitude do sr. Vianna do Castello em face das emendas religiosas. Accentuou que o *leader* não trabalhava contra as emendas; apenas trabalhava pela sua retirada.

No expediente, além de varios telegrammas e officios sobre as emendas religiosas, figurava uma mensagem do Ministerio da Fazenda, solicitando o credito supplementar de 100:000$, para ajudas de custo ao pessoal do Tribunal de Contas.

Prestado, pelo sr. Ferreira Braga, o compromisso regimental, occupou a tribuna o sr. Paulino de Souza. O representante fluminense discorreu sobre a reforma da Constituição mostrando-se favoravel a quasi todos os pontos da proposta.

O orador esgotou todo o tempo destinado á primeira parte dos trabalhos.

A' ordem do dia, os debates limitaram-se á reforma do regimento especial, de que damos noticia em outro logar.

Os trabalhos foram suspensos ás 6.15 da tarde.

EM FAVOR DO AUTOR D'"O BANDEIRANTE"

O sr. Francisco Valladares deixou sobre a Mesa o seguinte projecto:

"O Congresso Nacional decreta:

Artigo 1.º — E' concedido o premio de 25 contos de réis ao compositor brasileiro Antonio de Assis Republicano, autor da opera "O Bandeirante".

Artigo 2.º — Fica autorizado o Poder Executivo a abrir os necessarios creditos para esse fim.

Artigo 3.º — Revogam-se as disposições em contrario."

CARITAS SOCIAL

FOI TRANSFERIDO O ESPECTACULO NO STADIUM DO FLUMINENSE

Devido ao máo tempo foi transferido o grandioso espectaculo ao ar livre que hontem deveria realizar-se no stadium do Fluminense em beneficio da "Caritas Social" e co qual participava a grande companhia lyrica do Theatro Municipal.

O espectaculo foi transferido para amanhã, quinta-feira, tendo a companhia do Municipal obrigada, com grande sacrificio, a adiar o seu embarque para São Paulo, o que deveria realizar hoje após o espectaculo da noite.

O publico, porém, nada perde por esperar, pois o espectaculo terá o mesmo programma sensacional que foi annunciado: a audição dos 2º e 3º actos do "Rigoletto", pelos optimos elementos da companhia lyrica da empreza Mocchi, tomando parte na representação o esplendido barytono Granforte, que fará o protagonista, Minghetti, Margheritta Salvi, Pasero e Gramegna.

Tambem será cantada a primeira parte do segundo acto do "Barbeiro de Sevilha", fazendo a cantora patricia Bidú Sayão a parte de "Rosina", cantando a celebre cavatina e o lindo duetto com Figaro, que será desempenhado pelo barytono Crabbé.

A companhia de bailados russos tambem tomará parte nesse espectaculo incomparavel pela sua grandiosidade, executando não sómente os bailados do "Rigoletto", como uma parte de "divertissements" com lindos bailados classicos.

A orchestra será dirigida pelo maestro Alceo Toni.

Caso continue o máo tempo esse espectaculo terá logar no theatro Municipal. Nesta hypothese, os possuidores de localidades para o Stadium, poderão fazer a troca dos bilhetes na bilheteria do Municipal, pagando a respectiva differença.

Banco Hypothecario do Brasil
50 — AVENIDA RIO BRANCO — 50
Caixa do Correio 268. Rio de Janeiro
Telephone 2320 Norte
Depositos em contas correntes á vista e a prazo. Hypothecas
Operações bancarias geraes.
(9659)

O papel-moeda em circulação em 31 do mez findo

Segundo o balancete da secção do papel-moeda da Caixa de Amortisação, a existencia das notas do governo em circulação em 31 de agosto findo era de 2.067.163:601$500 contra 2.080.210:031$000 em 31 de julho anterior, de onde resulta uma differença para menos de 13.046:480$, proveniente de resgate do Banco do Brasil em virtude do decreto n. 4.635, de 8 de janeiro de 1923.

Destacadamente, a existencia das notas em circulação em 31 de agosto era de 11.450.996 de 1$000 no valor de 11.450:996$, 9.179.379 de 2$000 no valor de 18.358:758$, 10.060:032 1|2 de 5$000 no valor de 50.300:162$500, 6.530:362 1|2 de 10$000 no valor de 65.303:625$, 7.340:915 1|2 de 20$000, na importancia de 383.398:450$, 2.063.660 1|2 de 100$000 no valor de 206.366:050$, 1.573.206 de 200$ no valor de 315.641:000$00, e.... 2.078:052 1|2 de 500$000 no valor de 1.039:026:250$000.

O decreto hontem assignado

Na pasta da Viação — Concedendo á Companhia Italiana dei Cavi Telegrafice Sottomarini permissão para construir, manter e trafegar, sem privilegio nem monopolio, linhas telegraphicas entre as cidades de S. Paulo e Santos e entre as de S. Paulo e Rio de Janeiro.

O general Weyler não é mais chefe do Estado-Maior da Hespanha

Madrid, 6 (H.) — O rei Affonso assignou o decreto que suspende o general Weyler, das funcções de chefe do Estado-maior Central do Exercito.

A reforma do regimento e a revisão constitucional

Apezar de todos os golpes, ainda hontem não foi votado o "projecto-rolha"

Debates curiosos e reveladores..

Não obstante os maiores esforços da maioria, a Camara não pôde votar, hontem, como desejava, o projecto-resolução alterando o regimento especial, de forma a acelerar a passagem da proposta de reforma constitucional. De nada valeram as medidas de arrocho pleiteadas pelo *leader*. A minoria a todas pôde resistir com habilidade, sendo de notar, o que é symptomatico, a forma por que se conduziu o sr. Arnolfo Azevedo. S. s., que hontem regressou de S. Paulo, manteve conducta imparcial e serena ante os debates acalorados e tumultuosos, procurando cumprir á risca os preceitos regimentaes, apezar das injuncções do sr. Vianna do Castello...

OS DEBATES

Toda a ordem do dia foi dedicada á discussão do "projecto-rolha". De começo, a Mesa declarou que havia varios requerimentos, assignados pela minoria, solicitando a votação por partes, e quatro outros pedindo a audiencia da commissão de Justiça. Accrescentou que estes ultimos, importando no adiamento da discussão, não poderiam ser acceitos, visto como a urgencia concedida a isso se oppunha.

Além disso, foram, pela minoria, offerecidas tambem vinte emendas, alterando a redacção dos varios dispositivos do projecto. Outro tanto fez o sr. Sá Filho, que enviou á Mesa as emendas abaixo:

"Ao n. 1 do art. unico:

Depois da palavra "apresentada", accrescente-se: "pela commissão especial dos 21 ou por qualquer deputado".

"Supprima-se o n. 2".

"Ao n. 3, accrescente-se *in fine*: "e se este contiver mais de um paragrapho ou numero, paragrapho por paragrapho ou numero por numero".

"Supprima-se o n. 4".

"No numero 5 substituam-se as palavras "na segunda discussão" por "em todas as discussões"; supprimam-se as palavras "uma só vez" e accrescente no fim: "Se o artigo ou emenda contiver paragraphos ou numeros, esse prazo será contado para cada um delles. E' licito, porém, a cada deputado falar de uma só vez, por tantos cinco minutos quantos forem os artigos, paragraphos ou numeros".

"Ao n. 8, depois de "propostas", diga-se "verbalmente" e accrescente-se *in fine*: "ou por escripto em qualquer phase da discussão ou votação, devendo o presidente da Camara dar-lhes a solução na mesma sessão em que forem propostas".

"Onde convier:

"Votada em ultimo turno, a reforma fica sujeita á redacção final, observando-se as disposições do regimento commum".

"Onde convier:

Nas discussões poderão ser apresentadas emendas ás disposições da Constituição ou emendas á proposta inicial da reforma.

Paragrapho unico. Para as primeiras é exigida a assignatura da quarta parte dos membros da Camara, permittindo-se que as segundas, não contendo materia nova, sejam assignadas por qualquer numero de deputados".

FALA O SR. AZEVEDO LIMA

O unico que pôde discutir o projecto foi o sr. Azevedo Lima. E isso porque já iniciara as suas considerações da vespera. A oração do representante carioca foi vibrante. Foi uma analyse severa da conducta da Camara, cada vez mais relegando as suas funcções, para melhor patentear a sua obediencia ao Executivo.

Em seguida, examinou o projecto em debate, mostrando que, como a proposta da reforma constitucional, está elle inçado de senões grammaticaes, que dirão, a todo sempre, se approvados, da cultura da maioria dominante.

E defesa desse ponto de vista, o orador se manteve na tribuna pelo tempo que dispunha — uma hora e cincoenta e cinco minutos.

PARA COMPLETAR...

Mal terminou o representante carioca a sua oração, a Mesa adeantou que havia um substitutivo do sr. Vianna do Castello e outros, que ia ser lido. Qual não foi a surpresa quando se verificou que, sem tirar nem pôr, era o projecto primitivo. Apenas havia alterações de palavras; no mais era o mesmo. Conservava até os oito numeros...

Pouco depois, porém, se soube que o *leader* visava, por essa fórma, prejudicar as emendas apresentadas e evitar a votação parcellada...

O sr. Bergamini tambem offereceu um substitutivo. Altera fundamente os termos do projecto, restabelecendo trechos do regimento actual e tornando outros mais liberaes.

Recebendo-os, a Mesa declarou que entravam, conjuntamente, em discussão com o projecto. Mas, nada se debateu. O *leader* não consentiu, embora o plenario não conhecesse bem o que ia votar....

"NOVA "ROLHA"...

E' assim que o sr. Vianna do Castello entrou com um requerimento de encerramento da discussão. O sr. Azevedo Lima solicitou que o mesmo fosse votado nominalmente. O sr. Herculano de Freitas, por equivoco, levantou-se. Com elle toda a maioria... E, embora os amuos do *leader*, a Mesa considerou o requerimento do deputado carioca como approvado.

Submettido, em seguida, á votação, foi o pedido de encerramento da discussão approvado, por 119 votos contra 15. Estes foram os srs. Chermont de Miranda, Solano da Cunha, Luiz Silveira, Rocha Cavalcanti, Sá Filho, Adolpho Bergamini, Azevedo Lima, Vicente Piragibe, Leopoldino de Oliveira, Martins Franco, Plinio Casado, Wenceslau Escobar, Arthur Caetano, Baptista Luzardo e Maciel Junior.

PREFERENCIA PARA O SUBSTITUTIVO

Havendo dois substitutivos, a Mesa consultou o plenario sobre qual dos dois deveria ser votado em primeiro logar. E isso porque o substitutivo preteria, pelo regimento, o projecto, que, se approvado aquelle, ficaria prejudicado, bem como as emendas apresentadas.

O plenario, por 127 votos contra 9, concedeu preferencia para o substitutivo do sr. Vianna do Castello.

ENCAMINHANDO

Dado o resultado da verificação, a Mesa annunciou a votação do substitutivo Vianna do Castello, de que ninguem tivera noticia até momentos antes. O sr. Arnolfo Azevedo informa que cada deputado terá dez minutos para encaminhamento, e falando em globo dos substitutivos Vianna do Castello e Bergamini, e das emendas e requerimentos por partes. Tratava-se evidentemente de uma violencia da direcção politica da Camara, implicando em considerar, já no encerramento da discussão, como substitutivo a propria proposta de reforma do Regimento especial, para o fim de preferir tudo o mais, e prejulgar, com a sua approvação, requerimentos de votação por parte, e emendas, algumas de autoria do sr. Sá Filho.

A resolução da Mesa provocou repulsas em alguns membros da maioria, independentes nas suas attitudes, como os srs. Solano da Cunha, Vicente Piragibe, Bethencourt Filho, e outros.

O primeiro a falar foi o sr. Azevedo Lima, que proferiu vehemente protesto contra o que se ia passando. O caso que commentava era expressivo. Apresentava-se uma proposta de reforma do Regimento, e pedia-se, logo em seguida, urgencia, e depois se encerrava a discussão, no proposito evidente de evitar qualquer discussão, na Camara. Por fim, como a minoria ainda podia exercer a fiscalização, encaminhando a votação dos requerimentos de votações por partes e de emendas, eis que se arma uma cilada ainda mais repugnante para a consciencia democratica da assembléa, e se fala de um substitutivo á ultima hora, de que a Camara não podia ter conhecimento. Não era possivel que a consciencia livre do paiz pudesse perdoar taes desmandos, e dahi o seu protesto.

Protestos de dez minutos não menos energicos se seguiram da parte dos srs. Luzardo, Alberico de Moraes, Leopoldino de Oliveira e Adolpho Bergamini. Frizaram todos a inqualificavel violencia da Mesa e da direcção politica da Camara, sempre cada vez mais se humilhando a Camara, para que o poder se sentisse saciado. Porque, no final de contas, já agora se ia votar um substitutivo que mal acabara de ser lido, e não tivera a mais ligeira discussão.

OS MELINDRES DA MAIORIA

Por fim, é dada a palavra ao sr. Wenceslau Escobar. O velho gaucho é sempre ouvido com o maximo respeito. E o tradicional federalista começa pausadamente:

— Vejo que dizia uma verdade, ha poucos dias, quando affirmava que a maioria cada vez mais ia perdendo a compostura na severidade das attitudes...

E o sr. Wenceslau Escobar termina, apezar de tudo, com a mesma serenidade, protestando contra a violencia que se ia fazer, votando-se o que bem não se sabia.

Por esse tempo, via-se que se falassem somente os da minoria, se teria tempo de fazer votação. E' nessa contingencia que fala o sr. Vicente Piragibe, protestando tambem contra a violencia. Aliás, declarou que não acreditava que o presidente concordasse com tudo aquillo. Mas falou somente sete minutos.

O penultimo orador foi o sr. Arthur Caetano. Fez um eloquente appello ás velhas tradições da Camara. Demais, estava em jogo um assumpto do maior relevo. E como votar-se a reforma do Regimento como qualquer materia escusa?

O ULTIMO

Quando foi dada a palavra ao sr. Plinio Casado eram já 6 horas da tarde. Era evidente que o *leader* da minoria terminaria faltando cinco minutos para a hora, o que podia ainda permittir a votação.

Como sempre, o sr. Plinio Casado fez uma analyse vigorosa da successão das violencias, nos ultimos momentos. E nem pôde entrar no exame do substitutivo, que era uma *camouflage* confessada por um proprio membro da maioria, quando a Mesa lhe annunciou o tempo findo. Sempre se passou um minuto a mais. E, quando o sr. Plinio se senta, levanta-se o sr. Bergamini. Diz que vae levantar uma questão de ordem. A Mesa diz que o mesmo deputado não póde mais falar, e estabelece-se um dialogo, em que se consomem mais tres minutos. Levanta-se em seguida o sr. Azevedo Lima, e diz que é para apresentar um requerimento de votação nominal. A Mesa informa que já ha um, assignado pelo sr. Bergamini. Submette-o a votação, e dá como rejeitado. O sr. Azevedo pede a verificação. Esta é feita, e confirma a votação. Mas, então, o presidente declara que a hora já está finda, e a votação da reforma do Regimento fica diada para hoje.

SIGNAES DOS TEMPOS...

Foi logo levantada a sessão. A minoria e muitos membros da maioria reconheciam a correcção da Mesa. Mas um deputado carioca, que foge da opposição desde que não se viu reconhecido, no governo passado, se põe em *meeting* crespo, e em termos taes que a lei de imprensa, nem mesmo o bom-senso permittem o registro — a xingar o presidente da Camara, a Mesa, o *leader* da maioria e a propria maioria. E' em rigor uma expectoração da rua das Marrecas.

TALVEZ FOSSE MAIS LOGICA A SUA ACCEITAÇÃO

Não foi acceita pela Mesa, sendo, no entanto, lida no expediente, a indicação do sr. Adolpho Bergamini, considerando, desde já, approvada a proposta de reforma constitucional e autorizando o Executivo a introduzir-lhe as alterações que julgar convenientes.

"Paradoxo nacional"

Ao projecto de Receita para o proximo futuro exercicio, o deputado Vicente Piragibe apresentou perante a commissão de Finanças da Camara, uma emenda substitutiva, que justificou em longo e brilhante voto, revelando-se não só um mestre em economia e finanças, como um patriota interessado de verdade pela solução justa de todos os grandes problemas nacionaes affectos áquellas materias.

Ainda em plenario, o illustre parlamentar discutiu o assumpto, dentro do seu ponto de vista, com um magnifico discurso.

Esses estudos acabam de ser enfeixados em volume, um de cujos exemplares o autor teve a gentileza de nos offerecer.

Se as considerações e alvitres do sr. Vicente Piragibe causaram uma forte impressão no Congresso, chegando a abalar, quando proferidos, o espirito de directriz preconcebida dos seus collegas, partidarios arregimentados ainda no trato de questões semelhantes; se, comtudo, não pôde vencer, passada a mesma impressão da assembléa politica, as tendencias irreductiveis da maioria — agora, ao fixar-se em livro, hão de repercutir como um grande ensinamento, onde o interesse geral da communhão brasileira se sobreponha á causa dos musulmanos sem orientação e sem idéas autonomas.

O sr. Vicente Piragibe encarou os problemas financeiros e economicos do paiz á luz de um alto criterio, que os esclarece.

Recommendámos esse trabalho mais que aos estudiosos, ao publico em geral.

E' uma vibrante critica aos nossos estranhos processos e a indicação dos remedios opportunos.

O novo folhetim do "Correio da Manhã"

Concluido "Justiça dos homens", que tanto successo alcançou, começaremos a publicar amanhã um novo folhetim

A Cidade Eterna

de um dos maiores escriptores inglezes contemporaneos

HALL CAINE

autor do celebre romance "O Apostolo".

A Cidade Eterna

é um romance passional de grande emoção, do qual foi extrahido um grande film já exhibido nesta capital.

A Cidade Eterna

é, em resumo, um dos folhetins de mais sensação até agora publicados pelo "Correio da Manhã".

Suicidou-se em Manáos um funccionario de Fazenda

Manaus, 4 (ret.) (A. A.) — Suicidou-se, com um tiro na cabeça, o sr. Armando Aguiar, alto funccionario do Thesouro Nacional.

O prefeito esteve inspeccionando varias obras

O prefeito em companhia do dr. Mario Monteiro Machado, director de Obras Municipaes, inspeccionou, hontem, demoradamente, as obras de melhoramentos que estão sendo executadas pela 1ª Circumscripção de Viação na ruas do Senado, Lavradio e Invalidos.

Um pedido de informações á collectoria de S. João Nepomuceno

O director da Receita officiou ao collector da collectoria das rendas federaes em S. João Nepomuceno, em Minas Geraes, pedindo a remessa dos processos, em virtude do qual foi o sr. Antonio Visconti multado em 200$ por infracção do regulamento do imposto de consumo em 1920.

Interdicto requerido contra a Prefeitura

A ordem 3ª de Santo Antonio requereu hontem ao juiz federal da 2ª vara, um interdicto prohibitorio contra as obras que ali estão sendo realizadas pela Prefeitura e que vão entrar o Largo da Carioca.

E' baseado o pedido na persuasão de que as referidas obras vão attingir propriedades da requerente.

AS INFORMAÇÕES DO CARCEREIRO

Fomos dos que oppuzemos ligeiros entraves ao ruidoso successo alcançado já pelo instituto do livramento condicional, um dos mais fulgurantes padrões da gloria envolvente da fronte aureolada do dr. Candido Mendes de Almeida.

Surgido sob os melhores auspicios, não nos pesa o remorso de o haver combatido, em these, mas apenas os processos ligeiros, levianos mesmo, com que o queriam implantar *ex abrupto*.

Mostramos de maneira desataviada os perigos que essa pratica traria, com o que se ajustava a lição experimentada da sabedoria popular, ensinando que a pressa é inimiga da perfeição. Com tal fazer pugnavamos pelo integral respeito á lei, pela sua fiel observancia, uma vez que o legislador brasileiro a havia engendrado mais exigente e meticulosa do que a belga, toda feita de rigores. Relembramos, honestamente, o exemplo da Inglaterra, onde a liberalidade das concessões levou-a a urdir nova lei, pondo paradeiro aos criminosos effeitos das facilidades da primeira. Apontamos o desapparelhamento das nossas coisas penitenciarias, onde qualquer especie de regimen constitue novidade, onde não ha senão rudimentares assentamentos e essa historia de "promptuarios de presos" se afigura cavallo de batalha de optimistas sonhadores...

Foi debalde... Era de receiar murchassem as flores das *corbeilles* para a festa, de antemão organizada, como essas outras, as de rhetorica, já engatilhadas, que afinal sempre embasbacaram as gentes, que lá foram á Casa de Correcção, abrilhantar a cerimonia do primeiro livramento.

Os nossos entraves foram, então, removidos pela sabia collaboração dos juizes criminaes e da propria Côrte de Appellação.

Entretanto, deixaramos, desde logo, evidenciado o vicio capital do regimen imposto pelo Conselho Penitenciario, aliás contra o voto systematico e logico do dr. Sá Freire, consistente em reduzir as exigencias todas da lei, da doutrina e da lucida jurisprudencia mundial, á exclusividade das informações do carcereiro. E a palavra desse funccionario suppriu sempre a deficiencia da administração, a ausencia dos promptuarios, das experimentações technicas sobre o estado morbido do sentenciado, sua aptidão para a vida nova em liberdade e tanta coisa mais, que a lei quer provada, para, como diz o velho Garraud, tornar-se na sociedade uma actividade honesta e laboriosa...

O arguto Conselho Penitenciario, com os seus especialistas todos, preferiu sempre a tudo a infallibilidade das informações do carcereiro, uma vez que a condição legal do tempo estivesse preenchida.

Os presidiarios mesmos, em festa, congratulando-se, os que saiam com os que sairiam, fatalmente, mathematicamente, quando o factor tempo completasse a equação, manifestaram-se azedos, contra essa extravagante idéa do legislador tirar a autonomia do Conselho para dal-a ao Juiz... Não era positivamente de aconselhar-se uma tal ascendencia... A seu ver, tudo devia ficar ao arbitrio do Conselho, desde que o Conselho se abandona á informação do carcereiro...

Em definitiva, o carcereiro sempre é o carcereiro... a sua palavra para os candidatos á liberdade, mesmo que seja provisoria, deve ter qualquer coisa de evangelica.

Foi assim que o presidiario palrador, depois de proclamar a "revelação da capacidade moral e intellectual do dr. Waldemar Loureiro, nosso querido director", invectivou a intervenção do magistrado, que iria "reduzir o Conselho Penitenciario a orgão de informações apenas" que iria encarar os casos de livramento condicional "pela face exclusivamente juridica..." etc., etc....

E o mundo continuou a obedecer ás leis astronomicas na relação das suas massas planetarias, e o Conselho continuou a dar desempenho ao seu programma, louvando-se na integridade moral do "querido" administrador, substitutivo feliz encontrado para a falta dos assentamentos dos candidatos á liberdade condicional.

Transformava-se assim, a questão positiva, indiscutivel, da prova da emenda do sentenciado, obtida por uma serie de observações, de todos os dias, antes de ser posto definitivamente em liberdade, em materia de pura fé na palavra do carcereiro.

Tinhamos por coisa certa, que o tempo, esse formidavel gerador de prodigios, nos havia de dar razão. Foi mais cedo do que pensavamos. Leiam e meditem os estudiosos a licção que extravasa da sentença proferida pelo Juiz da Sexta Vara Criminal, a 26 de setembro ultimo.

Um presidiario condemnado ao gráo minimo da pena de homicidio, encontrando-se na situação legal de obter a libertação, agiu junto ao Conselho Penitenciario que mandou informasse o dr. Waldemar. Este asseverou no seu relatorio que o *requerente havia assassinado a esposa, quando esta dormia em companhia dos seus filhinhos...* Vae o Conselho e opina pelo indeferimento do pedido por "não merecer o peticionario o favor que solicita *pela grande perversidade revelada na pratica do crime por que foi condemnado*".

Felizmente, desta vez o magistrado se não fiou na fé das informações e... concedeu o livramento, com este topico escaldante na sentença que diz eloquente sobre a pratica seguida:

"O Conselho Penitenciario não viu porém, os autos e o relatorio informativo do director da Casa de Correcção não está de accordo com o que delles consta."

De facto, da propria denuncia do Ministerio Publico consta que a mulher não estava tal dormindo, que o crime foi praticado para desaffrontar-se de grave injuria, que a victima tivera pessimo comportamento, circumstancias todas essas reconhecidas pelo veredicto do tribunal popular...

Com exemplos de tal natureza, razão tinham os sentenciados em festa, insurgindo-se contra a ascendencia do juiz, para deixar tudo ao arbitrio do carcereiro e do Conselho... Este sentenciado é um dos que muito ficaria a dever ao seu "querido director".

Goulart de Oliveira

Os chimicos da Armada poderão visitar a Usina do Engenho da Pedra

Tendo o ministro da Marinha pedido permissão para que os chimicos da Armada visitem, na Usina do Engenho da Pedra, o Curso de Aperfeiçoamento de Chimica Militar para os pharmaceuticos do Exercito, o sr. ministro da Guerra communicou áquelle seu collega que o commando da Escola de Aperfeiçoamento do Serviço de Saude acolherá essa visita com satisfação, convindo combinar-se o meio pratico de ser a mesma affectuada, para o que a referida Escola se achará á disposição do pharmaceutico que a chefiar nas segundas, quartas e sextas-feiras, em horas do respectivo expediente.

Absolvidos pelo juiz da 3.ª vara criminal

O juiz da 3ª vara criminal absolveu Adolpho Fernandes da Silva, Manoel Gomes Machado Junior e Arthur Lopes da Cunha da accusação do crime de furto.

Fiscaes de consumo admoestados pelo ministro

O ministro da Fazenda, tendo presente o relatorio do inspector fiscal no Maranhão, mandou admoestar os agentes fiscaes na capital S. Luiz.

EM TORNO DO CONGRESSO DA MALARIA

Esclarecendo o ponto de vista brasileiro

O telegrapho annunciou hontem:

Roma, 5 (U. P.) — O dr. Carlos Chagas, representante do Brasil, leu hoje no Congresso da Malaria, um relatorio sobre o methodo essencial da prophylaxia do lar contra a infecção da malaria."

Quem ler esse telegramma, sem outro esclarecimento, é capaz de pensar que o representante do Brasil leu um relatorio tratando da "prophylaxia do lar", quem sabe sob que ponto de vista! Talvez a prophylaxia á que se referiu o dr. Carlos Chagas, assim como está no telegramma, fosse coisa que nada tivesse de commum com o impaludismo... Torna-se, pois, necessario o seguinte esclarecimento. Houve aqui, ha dois annos, um "curso de Malarialogia". Nesse curso fez uma conferencia tambem o dr. Carlos Chagas.

Em resumo, disse elle nessa conferencia, que, quando em 1907 foi mandado pelo grande e saudoso hygienista brasileiro Oswaldo Cruz, proceder á prophylaxia da Malaria em Lassance (campanha da qual resultou tambem a descoberta da Doença de Chagas), observou que era muito mais facil capturar os mosquitos que se achavam dentro dos domicilios, do que os que se achavam fóra. Continuando os seus estudos, chegou á conclusão de que os mosquitos dos pantanos, os mosquitos do ar livre, não apresentavam o menor perigo para a saude do povo. Falho de recursos, como se achava, então, no sertão mineiro, não lhe sendo possivel uma "prophylaxia aggressiva" ao mosquito em toda a zona ou preventiva, com a drenagem das aguas, limitou-se á prophylaxia domiciliar, isto é, a matar por meio de fumigações os mosquitos que se achavam no interior das casas. E os resultados foram tão bons que o convenceram de que os mosquitos infeccionados são unicamente os que habitam os domicilios humanos. E se são de mais facil caça, isto é, se elles se fazem apanhar mais facilmente, é porque já chuparam o sangue humano, cuja degestão os faz preguiçosos. E' isso que o chefe da missão malariologica brasileira deve ter dito ante-hontem em Roma.

Só podia ter dito isso! Esse é, aliás, no momento, o espirito da prophylaxia rural brasileira.

NICOLAU CIANCIO

Os acontecimentos militares na justiça federal

Chegou ao Supremo Tribunal o recurso-crime dos successos de Sergipe

Deu entrada, hontem, na secretaria do Supremo Tribunal o recurso crime interposto da decisão do juiz federal de Sergipe, no processo movido ali, pela justiça federal, afim de apurar os responsaveis pelos acontecimentos militares, occorridos o anno passado.

O SUMMARIO DO COMMANDANTE PROTOGENES E OUTROS

Ao juiz Octavio Kelly, da 2ª vara federal, dirigiu o general Alexandre Leal, chefe do Departamento da Guerra, o seguinte officio:

"Communico-vos em additamento ao meu officio n. 918 de 3 do corrente, que as providencias para se realizar no Hospital Central do Exercito a audiencia desse Juizo em que deve ser inquirido o dr. Bento Borges da Fonseca, foram tomadas na persuasão de que fosse o unico denunciado a comparecer. Sendo porém informado de que á mesma devem ser presentes todos os outros denunciados cabe declarar que neste momento não ha local disponivel naquelle Hospital, onde se possa realizar uma audiencia com o comparecimento de tão elevado numero de pessoas, pois que além de outras providencias ha necessidade de remover doentes de umas para outras enfermarias para se adaptar a esse fim um dos salões do edificio."

INFORMAÇÕES UTEIS

OS SUMMARIOS DE HOJE,

NO FORO LOCAL

Nas varas criminaes estão designados para hoje, os summarios de culpa dos seguintes réos, que nellas estão sendo processados:

Na primeira, Hans Melnera; na segunda, José Farjalla, Jorge da Silva Oliveira e Ulysses Luiz Barbosa; na terceira, Antonio Augusto dos Santos, Carlos Emilio Uhe, José Alves de Freitas e Dolores Faiga; na quinta, Joaquim Portella e Pedro G. Sant'Anna; na setima, João da Costa Corrêa, Augusto Almeida e Amancio Abrantes, e na oitava, Virgilio da Silveira, Pedro Luiz e João Vieira.

Haverá tambem, os seguintes julgamentos: na segunda, Francisco Bernardo e Oscar Teixeira de Souza e na quarta, Alceste Neves, Julio Padda e Chau Iim Tung.

PAGAMENTOS NO THESOURO

No Thesouro Nacional serão pagas hoje as seguintes folhas do sexto dia util: Montepio do Exterior, Gabinete de Identificação e Estatistica, Filiaes, Aposentados da Justiça, Avulsa da Agricultura e Inspectoria de Pesca (Extinctos), reformados do Corpo de Bombeiros, reformados da Policia, aposentados da Agricultura e Exterior, aposentados da Guerra, Inspectoria de Obras contra as Seccas e Corpo Diplomatico, Posto Zootechnico, Fazenda Santa Monica e Curso complementar.

PAGAMENTOS NA PREFEITURA

Pagam-se hoje, na Prefeitura, as seguintes folhas de vencimentos, relativas ao mez de agosto: adjuntas de 3ª classe, de A a I; e os seguintes titulados: apontadores, auxiliares de escripta e protocollista de obras, pessoal dos proprios municipaes e do Instituto Orsina da Fonseca.

Serão attendidos emprestimos rapidos aos titulados da Limpeza Publica, directoria do Patrimonio e Theatro Municipal.

O DELEGADO DE DIA

Está de serviço, hoje, na repartição central de policia o 2º delegado auxiliar.

SERVIÇO POSTAL

O Correio expede malas, hoje, pelos seguintes vapores:

"Affonso Penna", Victoria, e mais portos do norte; "Sierra Cordoba", Santos e Rios da Prata; "Lipari", Rio da Prata; "Reina Victoria Eugenia", Teneriffe, Cadiz, Almeria e Barcelona.

IMPERMEAVEIS
ULTIMOS MODELOS N'A TORRE EIFFEL
97 — OUVIDOR — 99

NO SENADO

O adiamento das eleições cariocas terminou por um accôrdo — O sr. Thomaz Rodrigues exige explicações do sr. Gordo — O sr. Gordo, o "sursis" e um topico do "Correio da Manhã" — Sob o silencio da bancada mineira, o sr. Jeronymo Monteiro defende o sr. Francisco Salles — Ironias contra o sr. Frontin — Uma resolução surprehendente da commissão do Codigo Commercial.

Tudo indicava que hontem iamos ter no Senado uma sessão agitada, tal como fôra a do dia anterior, em virtude da emenda do sr. Bueno Brandão e do sr. Frontin, transferindo para março as eleições cariocas.

Entretanto, contra as espectativas, esse caso não deu mais que falar no Senado. Os interessados entraram em accôrdo, como se verá adiante...

Occorreu, comtudo, outro facto, que serviu para dar certa animação á casa. Foi a insinuação que o sr. Adolpho Gordo teria feito, na commissão de Justiça, ao sr. Thomaz Rodrigues, cuja feição espiritual não é de molde a se deixar conformar com processos de tal natureza.

Realmente, após a leitura da acta, o sr. Thomaz Rodrigues occupou a tribuna para salientar que, no resumo dos trabalhos da commissão de Justiça, publicado no "Diario do Congresso", encontrava-se, quasi na integra, o discurso proferido pelo sr. Adolpho, em impugnação ao voto que o orador elaborara em favor do projecto estabelecendo o *sursis* nos crimes de imprensa. Nesse discurso, tal como foi publicado, achavam-se, no penultimo periodo, as seguintes palavras:

"O sr. relator disse, em seu parecer: Que o projecto "*tem por fim attenuar de maneira indirecta os excessivos rigores da lei de imprensa, violenta e violentamente combatida*." Ora, a instituição do *sursis* destina-se exclusivamente á regeneração do criminoso e não é remedio para "*abrir os reposteiros sobre a scena da habitual immoralidade do governo*", e nem para diminuir os "*rigores da lei de imprensa*". Se são excessivos os rigores da lei de imprensa e se, graças a taes rigores o governo consegue "*correr os reposteiros sobre as scenas da sua habitual immoralidade*", o que cumpre aos que tem essa opinião é propor lealmente uma reforma da lei de imprensa."

[illegible]

"... o que cumpre aos que tem essa opinião é propor lealmente uma reforma da lei de imprensa."

Confessou [illegible] que essas palavras attribuidas ao presidente da commissão de Justiça e Legislação causaram-lhe verdadeira surpreza.

Em primeiro logar [illegible] no Senado, sob minha palavra de honra que ellas não foram proferidas..

O sr. *Adolpho Gordo* — E' muito possivel.

O sr. *Thomaz Rodrigues* — ... [illegible]

Depois, o sr. Thomaz Rodrigues [illegible]

Assim, [illegible] a commissão de Legislação e Justiça, hontem publicada, [illegible]

Em seguida o sr. Gordo quiz falar, mas o presidente não lhe concedeu a palavra. Primeiro [illegible]

[illegible]

Com a palavra, o senador [illegible]

sursis, mas desde que fosse para os crimes de injuria.

O sr. Thomaz Rodrigues [illegible]

[illegible]

O sr. Adolpho Gordo [illegible]

Nesse seu trabalho, o sr. Gordo [illegible]

Nada mais houve [illegible]

[illegible]

E depois das cousas explicações, [illegible]

O sr. Jeronymo Monteiro defendeu longamente o sr. Francisco Salles, [illegible]

[illegible]

Esteve reunida a commissão do Codigo Commercial, que resolveu [illegible]

PILULAS SANTAFÉ
ESTOMAGO - FIGADO
INTESTINOS - PRISÃO DE VENTRE
LAXATIVAS - PURGATIVAS

QUESTÕES DO ENSINO

Um aviso do ministro do Interior com relação aos exames nos equiparados

O director geral do Departamento Nacional do Ensino recebeu do ministro da Justiça o seguinte aviso:

"Communico-vos, para os fins convenientes, que estando este Ministerio de pleno accôrdo com os termos [illegible]

[illegible]

As promoções na Marinha ainda não serão feitas hoje

[illegible]

Fallece o chefe dos orangistas do Ulster

Belfast, 5 (U. P.) — Acaba de fallecer o senador Joseph Anderson Woods, chefe do partido orangista.

Os raids audaciosos

Um escoteiro chileno veio a pé, de Santiago ao Rio

Vindo de Santiago do Chile, de onde saiu no dia 19 de dezembro do anno passado, chegou domingo á esta capital, completando o grande percurso que cobriu á pé, o escoteiro chileno Eduardo Larrain Diaz, representante official da Federação dos Excursionistas Exploradores daquella cidade.

Deixando Santiago naquelle dia, Larrain Diaz, atravessou a cordilheira dos Andes, onde galgou até 5.000 metros e chegou a Buenos Aires no dia 18 de Fevereiro deste anno, cobrindo os 1.975 kilometros que medeiam entre as duas capitaes, no tempo de 45 dias. De Buenos Aires o escoteiro chileno dirigiu-se a Montevidéo, que alcançou no dia 13 de março e rumando á fronteira brasileira, atravessou os 490 kilometros que a distanciam da capital platina, entrando em Jaguarão no dia 22 de abril, para chegar a Porto Alegre, no dia 30 do mesmo mez.

No territorio nacional Larrain

O escoteiro Larrain Diaz

Diaz seguiu sempre a linha ferrea e assim é que deixando o Rio Grande do Sul, entrou em Santa Catharina, passou por Arroio, Ararangua, Tubarão, Jaguaruna; Laguna; Florianopolis, no dia 29 de junho, Curityba; no dia 27 do mez seguinte, Serro Azul, Paranaguá; Cotia; S. Roque; Sorocaba e alcançou a capital de São Paulo no dia 3 de agosto. Ahi, o valente escoteiro demorou-se um mez e reiniciando o seu "raid", marginou a linha da Central do Brasil para chegar a esta capital domingo ultimo.

Em companhia de Larrain, veiu até São Paulo um compatriota seu, Alberto Flores; mas adoecendo naquella cidade e necessitando de cuidados seu estado, Flores teve de regressar ao Chile, deixando que seu companheiro terminasse sósinho a jornada que encetaram.

Aqui no Rio e em Nictheroy, projectam-se varias homenagens ao esforçado escoteiro chileno e já hoje a Associação Fluminense dos Escoteiros recebel-o-á na capital do Estado do Rio em sessão solenne.

Larrain Diaz, na impossibilidade de meio mais seguro, pede-nos consignemos em seu nome, ás autoridades locaes das cidades que atravessou, o seu agradecimento pelo modo por que foi tratado, na facilidade que lhe promoveram de continuar seu "raid", facilitando tudo necessario e orientando-lhe na rota a seguir.

Outro escoteiro valente, Eugenio Galeano, autor do recente "raid" La Paz-Rio, vae ser homenageado hoje nesta cidade. O Centro de Estudantes preparou-lhe uma recepção que será realizada no palacio das Festas, da antiga exposição do centenario.

1º Districto
Para Intendente Municipal
CORONEL JOÃO DE SOUZA LAURINDO.
As sociedades de classe.

Depois das manobras de quadro, os trabalhos de campo

As instrucções baixadas pelo commandante da região

O general, commandante da 1ª região, tendo concluido as manobras de quadro sobre a carta topographica, ordenou que no dia 10 a 14 do corrente se realisem diariamente os trabalhos no campo, obedecendo ao seguinte programma:

Os dias 10, 11 12 serão consagrados ao estudo da 1ª divisão de infantaria na defensiva, tomando-se por base as ordens já expedidas pela mesma divisão e brigadas de infantaria. Decorrentes dessas ordens, os commandantes dos escalões subordinados darão outras, após os reconhecimentos do terreno.

Os dias 13 e 14 destinar-se-ão a offensiva da citada divisão, segundo as ordens que serão expedidas ulteriormente.

Phase defensiva — Dia 10 — Funccionarão neste dia a D. M. e os quarteis-generaes da 1ª divisão de infantaria e das brigadas e a artilharia divisionaria todos installados na Escola Militar.

Serão tambem estudadas neste dia as operações realisadas pelas tropas de acolhimento estabelecido em posição avançada na linha morro João Vicente-morro da Batatal.

Deverão comparecer obrigatoriamente os officiaes que fazem parte da divisão, brigadas e dos demais serviços e dos corpos escalados para a manobra. Os officiaes que constituem os quadros das tropas avançadas deverão reunir-se na estrada Campo Grande, a tempo de iniciarem os trabalhos, ás 7 horas da manhã; todos os demais acima especificados se concentrarão na Escola Militar.

O dia 11 é destinado ao estudo da organisação dos centros de resistencia que formam a posição principal, e tambem dos agrupamentos de artilharia.

O dia 12 é o do ataque ao inimigo em toda a frente.

Finalmente nos dias 13 e 14, que são os da phase offensiva, concluirão as manobras, sendo previamente distribuidos a todos os officiaes programmas pormenorisados.

Reassumiu as suas funcções na Central do Brasil

O agente dos Correios da Central do Brasil, sr. João da Cunha Araujo Góes, que ha mezes se achava em commissão no Ministerio da Agricultura, por solicitação de seus subordinados, reassumiu hoje as funcções daquelle cargo, que estava entregue a um outro funccionario daquella agencia.

O grão de prosperidade a que attingiu a nossa Caixa Economica

O que demonstra o relatorio da sua directoria, relativo ao anno de 1924

Acaba de ser publicado em volume o relatorio apresentado pelo presidente da Caixa Economica do Rio de Janeiro, dr. José Pires Brandão ao ministro da Fazenda, contendo desenvolvidamente todo o movimento das operações do instituto, que dirige.

Da leitura desse trabalho, que contém 221 paginas com muitos quadros e annexos, verifica-se, nos menores detalhes, o quanto foi elevado esse movimento; graças, sobretudo, á sabia administração do dr. Pires Brandão.

Tomando-se por ponto de partida para avaliar desta affirmação e o annexo n. 7, verifica-se, por exemplo, que as operações de depositos realizadas no decennio registrado apresentam um saldo que, tendo sido de 54.691:464$000 em 1915, attingiu em 1924 o total de 172.275:624$401, apresentando assim, uma differença de 117.584:160$151 para mais.

Ainda pelo mesmo annexo, vê-se que o numero de cadernetas, de 193.514 que era, passou a ser de 340.070, o que corresponde a uma differença para mais de 156.556.

O annexo, n. 12, que relaciona com os emprestimos sobre penhores traz informações positivas sobre o desenvolvimento das operações da Caixa neste particular, assignalando que na Casa Forte existiam 24.482 penhores garantindo emprestimos num total de 3.619:139$000, no anno de 1915, emquanto que até dezembro do anno passado o total era de 40.439 penhores, garantindo 11:117:347$000 de emprestimos. Em 1915, os emprestimos figuram com a somma de 4.220:072$000 ao passo que em 1924 chegaram a 15.809:889$000.

A Caixa Economica, nestes ultimos dez annos, abonou aos seus depositantes a somma de 47.643:743$371, de juros, e recebeu dos seus mutuarios, de juros tambem, pelos emprestimos effectuados, a importancia de réis 4.584:363$380. As suas reservas, que eram em 1915 de 6.919:855$622, chegaram actualmente ao total de réis 9.599:347$161, do mesmo modo que o numero de apolices de sua propriedade, naquella época de 4.897, chegou em dezembro do anno passado a 9.944.

Nas suas varias operações descriminadas, o movimento da Caixa Economica, no anno transacto, representou um total de 266.873:754$884.

Na agencia n. 1, foi o seguinte o movimento: 47.052 operações de entradas, na importancia de 21.503:808$998; 32.956 retiradas, representando réis 16.300:848$085.

Na agencia n. 2, as entradas foram 10.954, na importancia de .... 4.145:600$300, e as retiradas 8.566, na importancia de 3.418:613$677.

O movimento da Agencia n. 3 foi: 11.166 entradas, no valor de .... 5.189:101$216 e 10.538 retiradas, correspondendo a 3.823:207$231.

A agencia n. 4 teve em 1924 um movimento de 1.613:193$000, sendo 963:842$000 de emprestimos effectuados e 649:351$000 de penhores resgatados.

O relatorio, na parte que se refere á filial de Petropolis, assignala que as suas operações continuam tão avançadas quanto as suas dependencias, pois que ella funcciona em uma sala da collectoria federal.

Seu movimento foi o seguinte:

10.795 operações na importancia de 7.207:461$045, sendo 6.030 entradas na importancia de 3.406:143$535 e 4.765 retiradas na importancia de 3.801:317$510.

POR QUE NÃO SER V. S. UM DOS FELIZES?

Despacho de Florianopolis, recebido nesta Capital pela acreditada agencia de loterias, á rua Chile, n. 3 — Casa Gaucho — nos annuncia o pagamento de vinte contos, correspondentes a cinco decimos da victoriosa Loteria de Santa Catharina, extraida a 22 do fluente, ás seguintes pessoas: Pedro Benedetti, morador em Cresciuma; Pedro José Hell, empregado de M. Dellman e residente á rua Conselheiro Mafra, 144; Antonio Amancio da Silva, alfaiate, á rua Jeronymo Coelho, 52; Raul Vendhausen e Maria Julia Ramos Vendhausen, daquella cidade, estando á disposição dos portadores dos cinco, que faltam apresentar-se, quantia egual, que perfaz o premio que foi de cincoenta contos de réis.

Foram pagos, tambem, em São Paulo, os quatro decimos restantes da extracção de 21 de agosto p. p., ao sr. Matheus Candido, negociante residente em Corumbá.

E' opportuno lembrar, aqui, que na sexta-feira, 9 do corrente, Santa Catharina faz distribuir os cem contos, promettidos a quem se habilitar comprando o bilhete por trinta mil réis ou decimos por tres mil réis, jogando apenas 12 milhares. (6046)

Excluidos das fileiras por effeito de "habeas-corpus"

O ministro da Guerra mandou excluir das fileras do Exercito, por effeito de "habeas-corpus", os sorteados Sylvo Valerio de Carvalho, Herminio Gomes Netto, Leopoldino Francisco Nunes, Benevenuto Xavier Sobrinho, Sebastião Meirelles de Souza, José Fernandes de Souza, João Thiago do Nascimento, Antonio de Oliveira Souza, Pedro Ignacio de Macedo, Antonio Capanema Bahia, José João Pereira, José Braulio de Andrade, Antonio Acacio Martins, Antonio Amaro da Silveira, Francisco João de Deus, Antonio Dias da Silva, Francisco Filho de Francisco Ferreira de Assis, Nicolão Cesario da Cunha, Sebastião Rodrigues Carneiro, Manoel da Costa Braga, José Lauriano da Rocha, Antonio Campos, João Francisco Senhorinho, Geraldo de Souza e José Vicente de Oliveira.

Os julgamentos de hoje, na Côrte de Appellação

A 1ª Camara da Corte de Appellação julgará, hoje, os seguintes feitos: conflicto de jurisdicção, 31 — suscitante Abel Fortes; suscitados, juizes da 2ª vara de ausentes e da 6ª pretoria civel, e as appellações n. 5.043, appellante Honorio Anta, appellado Joaquim dos Anjos; n. 6182, appellante o juizo da 6ª pretoria civel; appellados Gabriel Pinto da Costa e sua mulher; n. 6.683, appellante Alfredo Hortz; appellado Fernando de Magalhães; n. 6.996, appellante, o juizo da 3ª vara civel; appellados, Alvaro José dos Reis Junior e sua mulher e n. 7.195, appellante, Companhia Internacional de Seguros; appellados, P. Leite & C.

Nomeado para a Commissão Disciplinar da Justiça

O ministro da Justiça designou o bacharel Frederico Sussekind, juiz da 8ª Pretoria Civel, para exercer interinamente o cargo de membro da Commissão Disciplinar da Justiça Federal.

SOB AS RODAS DE UM AUTO

A' pequena victima foi morrer na Assistencia

O pobre creança, ao sair, hontem, de sua casa, nem de leve suppoz que aquelle seria o seu ultimo passeio.

Chamava-se o infeliz Antonio Silva, era brasileiro, tinha 11 annos de edade e residia com seu pae, sr. Firmino Silva, á rua Marques numero 13.

Antonio fôra a passeio á rua de

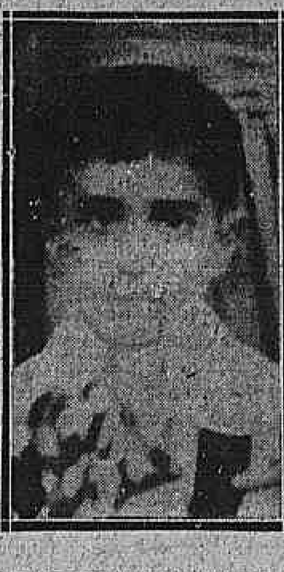

O infeliz menino Antonio Silva

São Clemente. A' tarde, procurava elle atravessar a via publica, quando surgiu de uma esquina o automovel n. 2.436.

Levava o vehiculo alguma velocidade e o menino não teve tempo de fugir, sendo colhido e atirado á distancia pelo auto, cujas rodas passaram sobre o corpo.

Recebeu o infeliz, além de outras graves lesões, fractura das costellas.

Pessoas que se achavam nas proximidades chamaram a Assistencia Municipal, cujo medico de serviço, comparecendo promptamente ao local, recolheu num auto-ambulancia a pobre creança, levando-a para o Posto Central.

Ao chegar ahi, porém, não resistindo á natureza das graves lesões que recebera, Antonio Silva exhalou o ultimo suspiro. O seu cadaver foi, então, com guia da policia do 14º districto, removido para o Necroterio do Instituto Medico Legal.

O "chauffeur" verificando a extensão do desastre, imprimiu maior velocidade á machina, com pouco tempo desapparecendo.

A policia do 7º districto, que tomou conhecimento do facto, anda á procura do "chauffeur".

1º Districto
Para Intendente Municipal
CORONEL JOÃO DE SOUZA LAURINDO.
Os retalhistas.

Prisão de um funccionario da Inspectoria de Navegação

A bordo do paquete nacional "Anna", chegado ao porto desta capital as primeiras horas da manhã de hontem, procedente de Florianopolis, a Inspectoria de Policia Maritima levou á effeito uma diligencia por determinação da 4ª delegacia auxiliar.

O sub-inspector Victor Malet, de accordo com as instrucções recebidas, effectuou a prisão do passageiro de primeira classe Armando Canongia remettendo-o, para a 4ª delegacia auxiliar.

São ignorados os motivos da prisão, sabendo apenas a Policia Maritima que o preso em questão é fiscal da Inspectoria Federal de Navegação.

Em casos de amor, o Nunes não admitte concorrencia...

O rival fugiu, deixando a disputada deidade a "entrar" nos sôcos

Cada um com a sua opinião. A do José Nunes, por exemplo, é de que em coisas de amor não póde haver concorrencia. E' uma razão que desconhece outras razões...

Mas, se cada um tem sua opinião, cada um tambem a de ser como Deus o fez. O Henrique Silva, por exemplo, tem uma verdadeira quéda pela infracção de uma das mais importantes partes dos sete mandamentos: elle ama, sempre, a mulher alheia. O peor é que o diabo do rapaz não é capaz de assumir a responsabilidade de taes actos nem a defesa das victimas de seus pruridos amores.

Haja visia o que ainda hontem succedeu. Silva andava arrastando a aza á Hilda da Conceição Ribeiro, uma rapariga dengosa, que é empregada na casa de um official do Exercito á rua Humaytá n. 234 e não é livre, por isso mesmo que vive em companhia de José Nunes, de quem se tornou amante e a quem jurou sempiterno amor e inquebrantavel fidelidade.

Nunes, que vivia contente e satisfeito, recebeu um dia uma denuncia que lhe tirou o somno, o appetite e o descanso de espirito: a Hilda, dizia o anonymo informante, trahia-o com o Henrique Silva. Começou então o torturado amante a prescrutar, seguindo os passos da rapariga, sem que ella o percebesse, mas sempre sem conseguir descobrir algo compromettedor.

Hontem Nunes, com o coração mais deliciado, ia tirar talvez, a ultima prova. Viu então que a amante, toda dengosa, no largo dos Leões, de volta das compras, era abordada pelo Henrique Silva. Este todo mellifluo, dirigiu a palavra á rapariga:

— Cada vez mais formosa!...

— Quem déra "seu" Henrique!

— Feliz o mortal que obtem um sorrizo desses labios lindos!..

— O senhor sempre a dizer amabilidades...

— Nem assim consigo amolecer seu coração de pedra...

Foi a deixa para o José Nunes, que se approximava, pé ante pe, dos dois. O Henrique Silva percebeu logo que o amante da rapariga não se chegava com boas intenções e antes que a sua colera se desencadeasse, esquecendo de que era um dever não abandonar Hilda á furia de ninguem, untou sebo nas canellas e saiu a correr mais do que um veado, sem mesmo olhar para traz.

Hilda, que ficára embebida nas galanterias do "Don Juan" pelintrão, não viu o amante chegar e só se apercebeu da presença do Nunes quando este começava a enchel-a de bofetões e soccos.

A disputada deidade ficou com o rosto todo amarrotado e com enorme *gallo* num dos olhos e o Nunes, não querendo complicações com a policia, tratou por sua vez, de dar o fóra...

Toda arranhada, contundida e escoriada nas faces e no olho, Hilda foi depois queixar-se á policia do 21 districto, cujo commissario de dia a fez medicar, depois, no Posto Central de Assistencia.

Henrique Silva parece que ainda corre a estas horas, e o Nunes, anda bem occulto da policia, que o procura.

FOGO NUM ARMAZEM DE SECCOS E MOLHADOS

A acção dos bombeiros e os prejuizos causados

Os habitantes de Terra Nova, longinquo suburbio do Rio de Janeiro, foram despertados, na madrugada de hontem com o alarme provocado por um incendio manifestado em um estabelecimento commercial situado á rua Luiz de Castro n. 1, esquina da Estrada Nova da Pavuna.

Espectaculos dessa natureza são raros nas zonas suburbanas, os quaes ao noticiario policial só tem proporcionado crimes sensacionaes e com derramamento de sangue.

O incendio de hontem foi violento e destruiu por completo um armazem de seccos e molhados. O proprietario do armazem, sr. Alfano Carvalho Lucena, á hora estabelecida em lei fechou a casa, para, após o jantar, ir á uma sessão de theatro só muito tarde tornaria ao estabelecimento onde reside. Nos fundos do armazem dormem os empregados Ulysses Barroso e Augusto Moniz.

Pouco antes de uma hora da madrugada, dois populares que passavam na rua acima referida, notaram que no armazem havia fogo. Deram alarme e, dentro de poucos minutos, outros populares appareceram e, enquanto uns avisavam os bombeiros e a policia local, outros entravam á força por uma porta lateral, afim de despertar os empregados que dormiam.

Quando os bombeiros da estação do Meyer chegaram, commandados pelo tenente Francisco de Paula Santos Castro, já grossas labaredas partiam do interior do predio, produzindo em torno um clarão enorme, da estação central partiu para o local um carro de manobra de agua, commandado pelo tenente Cerqueira. Entretanto, nada adiantava o extraordinario esforço que os nossos impavidos bombeiros expendiam para dominar as chammas tanto mais que a agua, como geralmente acontece nesses logares longinquos, faltou no momento em que mais era ella necessaria. E o predio ficou quasi todo destruido, só se salvando as paredes principaes.

A policia do 20º districto, logo que recebeu o aviso, dado por populares, compareceu immediatamente ao local representada pelo commissario Machado, que estava de dia á delegacia, e que se fez acompanhar do seu collega Costa Rosa e soldados de policia. Assim, foram tomadas incontinente todas as providencias, sendo logo detidos os dois empregados e o sr. Carvalho Lucena.

Este póde declarar, somente, que estava ausente num theatro, na cidade e que quando chegou, de regresso, já encontrou sua casa commercial em chammas.

Os empregados Ulysses Barros e Augusto Moniz só puderam adeantar que no momento do incendio estavam dormindo, sendo despertados por populares.

O armazem incendiado, que se denominava "Vinte de Março", estava no seguro, ha dois mezes, na Companhia Alliança da Bahia, por 50 contos de réis, mas o sr. Lucena declara que o "stock" era maior do que essa quantia.

O predio, que era de construcção moderna, pertencia ao sr. Manoel Pinto da Silva, não se sabendo, até á hora em que escrevemos, se estava no seguro.

Na delegacia local prosegue o inquerito que vae apurar a causa do incendio.

A firma não existia e o dono dos moveis foi lesado

Dono que é, da casa de movis da rua Evaristo da Veiga nº 26, foi o sr. E. de Almeida procurado, ha dias, por dois cavalheiros que lhe propuzeram a compra de moveis para o escriptorio que iam montar, sob a firma Pennafort & comp., á rua de S. Pedro nº 183. E conseguiram, maneirosamente, entrar em negociações para a acquisição de moveis na importancia total de 2:860$000, comprando mais um tapete de 250$000. Passado algum tempo depois de effectivado o negocio, como os compradores não apparecessem para ultimar esse pagamento, foi o sr. Almeida procural-os na rua de S. Pedro sabendo ahi que nenhuma firma até então existia com aquelle nome. Verificou mais o lesado que os piratas haviam entregue os seus moveis ao leiloeiro Iglezias, que os vendera de bôa fé, entregando-lhes as importancias de 400$000 e 120$000 em dias differentes. O sr. Almeida requereu então busca e apprehendeu de outros moveis os seus que viu no leiloeiro e apresentou queixa ao 3º delegado.

Os dois piratas que se chamam Edmundo Pennafort de Souza e José Soares foram presos.

Confirmada a sentença, foi recolhido á Penitencia de Nictheroy

Por ter sido confirmada pela Relação a pena imposta ao réo Carlos José Bastos, o juiz criminal de Nictheroy mandou hontem expedir alvará, removendo-o para a Penitenciaria daquella capital.

Um voto de pezar na Relação Fluminense

O Tribunal da Relação do Estado do Rio fez inserir na acta dos trabalhos, na sessão de hontem, por proposta do desembargador Nogueira Torres, um voto de pezar pelo fallecimento do funccionario da Secretaria do mesmo Tribunal, sr. João Soulé. O desembargador Silva Brandão, presidente, associando-se á homenagem posthuma, deu o requerimento como approvado.

O ministro reforma uma decisão do director da Recebedoria

O ministro da Fazenda reformou a decisão recorrida, tomando conhecimento da firma Muller & C., do acto do director da Recebedoria do Districto Federal, que lhe applicara a multa de 500$000, com a obrigação ainda, de pagar, com revalidação, o sello devido pelo endosso de conhecimento de depositos e warrantes.

Os actos de hontem, do ministro da Fazenda

O ministro da Fazenda approvou os seguintes actos: do delegado fiscal no Rio Grande do Sul nomeando José Coelho Ramos, conferente da Mesa de Rendas de Santa Victoria do Palmar, naquelle Estado e o do sr. inspector da Alfandega do Rio Grande do Norte designando o 1º escripturario João Peregrino da Rocha Fagundes para exercer, interinamente, o cargo de administrador das Capatazias da mesma Alfandega durante o impedimento do serventuario effectivo.

O auto deu um "beijo no bonde"

O automovel nº. 3.282, hontem á tarde, na rua da Cattete, chocou-se violentamente com um bonde da linha da Praia Vermelha, chapa nº. 84, ficando ambos avariados.

Não houve victimas e a policia deteve o chauffer João Fidelis e o motorneiro José Rafael de Oliveira.

Um menor atropelado

Na Avenida Mem de Sá, foi o menor Haris, de 13 annos de idade e filho de Augusto Linck, hontem atropelado por um automovel, recebendo escoriações e contusões no thorax.

Depois de medicado pela Assistencia Municipal, a victima se recolheu á respectiva residencia, á rua do Triumpho nº. 52, Santa Thereza.

NA CENTRAL DO BRASIL

FOI BATIDA A PRIMEIRA ESTACA DO RAMAL DE AUSTIN DO CURATO DE SANTA CRUZ

Com o inicio das obras de construcção do novo ramal que vae de Austin ao Curato de Santa Cruz, á Central do Brasil prosesegue numa phase de melhoramentos de grande valor para o seu trafego.

O novo ramal virá favorecer grandemente o serviço de transporte de gado que procede de varios pontos do interior do paiz pela linha do centro e ramal de S. Paulo, com destino ao Matadouro de Santa Cruz, diminuindo os dias de viagens, evitando que as linhas de Maritima e Deodoro, continuem tomadas, em prejuizo do movimento geral de trens de passageiros ou de mercadorias.

Hontem, ás 2 horas da tarde, em trem especial que partiu da estação inicial com destino a Austin, seguiram os drs. Benjamim do Monte, auxiliar technico e representante do dr. Carvalho Araujo, director da Central do Brasil; Ernani Cotrim, sub-director da 4ª divisão; Pires e Albuquerque, sub-director da 6ª divisão; Luca Neiva, ajudante da 5ª divisão; Siuval e Sá, José Assumpção, sub-chefe do Movimento; Oscar Ascoli, Jurandyr Pires Ferreira, João Perestrello, Juis de Direito da Camarca de Iguassú; Alfredo Dolabella Portella e senhora; Bernardo Araujo; Waldemar Mendonça; Deomede de Moraes e outros e De Wilton Morgado.

Quando o comboio chegou a Austin, foi recebido festivamente pela população, subindo ao ar girandolas de foguestes.

Em nome da população de Iguassú, falou o Joaquim Bestier Gonçalves, saudando o ministro da Viação e o director da Central do Brasil. Agradecendo, falou em nome do dr. Carvalho Araujo, o dr. Benjamim do Monte.

Em seguida, a comitiva se dirigiu-se para o local onde começa o traçado do novo ramal ferroviario.

Ao som de uma banda de musica da Lyra Iguassuana, dirigida pelo professor Gastão Costa, d. Iracema de Carvalho Portella, cortou a fita de seda, que guarnecia a estrada do ramal.

Fez-se ouvir, então uma salva de palma.

Nesta occasião, a convite do superintendente das obras, sr. Moacyr Dolabella Portella, o representante do director da Central, depois de ter nivelado o thedolito, fez a visada, marcando o ponto da estaca inicial, tendo o dr. Pires e Albuquerque, da Sub-Divisão de Construcções, aprumado a balisa no ponto inicial do serviço.

Ao inaugurar tão importante emprehendimento na nossa principal via ferrea, o dr. Alfredo Dolabella Portella, saudou ao ministro da Viação e director da Central do Brasil.

Terminada a ceremonia do fincamento da primeira estaca no ramal de Austin ao Curato de Santa Cruz a comitiva seguiu em automoveis para a fazenda do cabuçú, distante seis kilometros, onde foi recebida pelo coronel Monteiro de Barros.

Depois do pequeno descanso foi servido Canto banquete e ao champagne trocaram-se varios brindes tendo o dr. Dolabella Portella saudado a imprensa, agradecendo o Deomede de Moraes, em nome dos jornalistas presentes, o qual terminou com uma saudação a engenharia brasileira.

Agradecendo pelos engenheiros, falou o dr. Pires e Albuquerque.

Partindo de Austin, na linha do Centro numa extensão de 30 kilometros, o novo ramal vae terminar em Santa Cruz.

O terreno de Austin até o alto de Cabuçú é bom e na parte do Curato de Santa Cruz tem uma pequena extensão pantanosa com pequenos bréjos.

O trabalho nesta parte é penoso devido ao aterro e está sendo feito por uma turma especial de trabalhadores.

A differença de nivelamento entre Austin e Santa Cruz desce 28 metros.

A superintendencia geral das obras está a cargo do sr. Moacyr Dolabella Portella, auxiliado pelos engenheiros Humberto de Moura Ferreira, Aristides Nascimento e Emilio W. Hockenjos, que têm a seu cargo 280 trabalhadores e 28 feitores.

A 1ª Residencia em Austin, está a cargo do dr. Nelson Paulo de Almeida e a 2ª tem em Santa Cruz, do dr. Mario Werneck.

O novo ramal terá dois grupos de casas de turmas, tres paradas e duas estações nas proximidades de Marapicú.

Os estudos do projecto e traçado foram feitos em 1924, pelo engenheiro Waldemar Mendonça, chefe de secção technica da 6ª Divisão.

Os cortes estão sendo atacados com effeciencia pelas diversas turmas e durante a nossa excursão vimos innumeras casas de moradas de trabalhadores e a cabana do superintendente Moacyr.

Distante de Austin dois kilometros, está sendo construido um grande armazem, destinado ao fornecimento de viveres ao pessoal da empreza Dolabella Portella.

O serviço do escriptorio central está a cargo do sr. José Versiani.

E' pensamento da administração da Central crear em Austin uma estação de triagem para o descongestionamento da estação Maritima na expedição diaria de trens de mercadorias do interior.

A esplanada terá a extensão necessaria de forma a preencher as condições do serviço do trafego.

Tambem deverá correr uma linha de Austin a Carlos Sampaio, o que facilitará o movimento de trens com enormes vantagens para os transportes de gado ou de mercadorias pela Linha Auxiliar, ligando deste modo a linha do Centro.

As novas tarifas da Rêde Fluminense provocam reclamações

Entrou em vigor, nos ultimos dias de setembro, na Rêde Fluminense, a nova tarifa, mandada pôr em execusão pelo Ministerio da Viação, e já se levantou contra ella grandes clamores. As taxas tiveram majorações extraordinarias. Segundo nos declarou um agricultor de Ipiabas, ha algum prohibitivas, saindo mais vantajoso ao lavrador mandar levar os productos em carros ou ás costas de burros até a Barra do Pirahy do que pagar o frete da Rede.

Varios artigos são despachados *ad valorem*, ao arbitrio dos agentes. O mesmo informante nos disse que 18 frangos que mandou para esta capital foram avaliados em 150$000! A tarifa cobra o despacho de sacca de café pela avaliação fixa de 47$000 e com a baixa o producto está valendo muito menos.

Não ha despacho inferior a cinco mil réis, de sorte que a população servida, por aquella Estrada priva-se de artigos de necessidade por não valerem elles o imposto que têm de pagar á Estrada.

Colhido pelo caminhão em que trabalhava

Quando trabalhava na estação de Austin, com caminhão de cujo cocheiro é ajudante, Francisco Sant'Anna foi colhido pelas rodas desse vehiculo, soffrendo luxação da clavicula esquerda e contusão na espadua do mesmo lado. Trazido para Madureira, a policia do 23º districto fez removel-o para o Posto Central da Assistencia, onde medicado.

Francisco é brasileiro, casado, com 21 annos de idade e residente na estação de Morro Agudo.

Sendo grave o seu estado, ficou internado no Hospital do Prompto Soccorro.

AS MEMORIAS DE UM CARRASCO

"Durante vinte e cinco annos enforquei, em nome da lei, centenas de homens e mulheres"

Communicam-nos os nossos collegas de "Vanguarda":

"Vanguarda" adquiriu o direito de exclusividade da publicação, no Brasil, das memorias em que John Ellis, o famoso carrasco official da Inglaterra desvenda, pela primeira vez, os mysterios da camara da morte e conta episodios ineditos do enforcamento de condemnados celebres.

Será hoje o inicio dessa sensacional reportagem, precedida da seguinte introducção, escripta pelo seu proprio autor:

"Cerca de vinte e cinco annos, fui o carrasco official da Grã-Bretanha, tendo de viajar do norte da Escossia para o sul da Irlanda, de prisão em prisão, por todos os logares em que houvesse um homem ou mulher sob sentença de morte. Durante todo aquelle tempo, impelli centenas de séres humanos para o mundo que existe além do tumulo.

E' costume cercar a casa da morte e as forcas de todo o mysterio e do maior silencio. Não será, todavia, exaggerado, affirmar que se ligue o mais palpitante interesse pelas opiniões e pelos actos das ultimas horas de um homem que sabe que em pouco terá de encarar a eternidade com um coração cheio de culpa. E que indiziveis angustias, quando a victima innocente, por provas circumstanciaes, se encontra sem esperança em face da pena de morte por assassinio que não praticou, pena que não merece, portanto?

Passei grande parte da minha vida dentro e fóra das cellulas de mulheres e homens condemnados; observei-os secretamente no momento em que não sabiam que estavam sendo observados; ouvi-lhes os appellos freneticos; testemunhei-lhes a indifferença final; estive presente a lutas desesperadas pela vida, e recebi bôas-vindas e fui troçado por homens que sabiam que de um momento para outro eu lhes cortaria o fio da existencia.

Sei que é custume ter o carrasco official de esconder a sua identidade, apartar-se dos olhos do publico, e nunca discutir as tragedias do patibulo.

Mas a minha carreira de carrasco publico terminou, ha dias, com a aposentadoria, e decidi-me, então, a contar, pela primeira vez, os muitos segredos das cellulas da morte, e do patibulo que até hontem não tinham sido revelados. — *John Ellis*, carrasco official da Grã-Bretanha."

CORREIO OPERARIO

O CODIGO DO TRABALHO NOVAMENTE EM FÓCO

Decididamente a elaboração da legislação social em nosso paiz, é uma tarefa que não dá esperanças de sair da phase anarchica, tumultuaria, incongruente em que entrou, principalmente por culpa dos legisladores. Não ha trabalho systematizado, methodico, orientado pelo bom senso indispensavel. Apresentam-se, a pequenos intervallos, projectos sobre um mesmo assumpto e geralmente todos elles morrem nas pastas das commissões ou engasgam na confusão dos debates.

Eis como se explica o que se vem passando com o malfadado Codigo do Trabalho. Quanto a este, porém, parece que têm sido providenciaes os obstaculos oppostos á seu livre curso. Na reunião realizada hontem pela commissão de Legislação Social, da Camara, o sr. Afranio Peixoto, que é, ao mesmo tempo, representante do Conselho Nacional do Trabalho, junto á referida commissão, declarou que o governo tem recebido numerosos protestos de interessados contra muitos dispositivos do Codigo do Trabalho.

Tanto as classes trabalhadoras, como a classe patronal, apontam os erros e os absurdos endossados pelo Codigo, já em terceira discussão. E como sempre acontece, enumerando os disparates do Codigo do Trabalho, o sr. Afranio foi logo resalvando a responsabilidade da commissão legislativa a que pertence. Embora não declarasse, peremptoriamente, de quem é a culpa, alguma coisa insinuou, quando disse que não póde ser responsabilizada pelos desconcertos do Codigo do Trabalho a *actual* commissão de Legislação Social...

E foi, então, interessante o que passou. O presidente da *actual* commissão suggeriu o alvitre de uma reunião conjunta das commissões de Legislação Social e de Justiça, ao que um dos membros da primeira replicou que tal iniciativa seria passar um recibo de incapacidade. Discutido o caso, examinados os alvitres, pesadas as suggestões, ficaram as coisas como dantes.

Mas, não é só com o Codigo do Trabalho que se verifica essa anarchia lamentavel, sempre que se trata de projectos concernentes ao direito operario. E por que ha um Codigo ha muitos annos dependente de approvação, não se toma qualquer outra providencia a respeito da regulamentação do trabalho.

Mas se o Codigo é, realmente, uma caixa de desagradaveis surpresas, será mesmo prudente que o deixem de quarentena...

Partido Socialista — Conferencias de propaganda

Realizando o seu programma, vae iniciar o Partido Socialista do Brasil uma série de conferencias de propaganda, na Universidade Livre, á rua General Camara n. 240. A 1ª a effectuar amanhã, ás 8 horas, pelo nosso collaborador dr. Evaristo de Moraes, terá por thema: "Existe a questão social no Brasil; em que ella consiste; como se veiu accentuando; até aonde póde ir".

As outras se effectuarão no mesmo local e á mesma hora, nos dias 12, 17, 22 e 28 deste mez. Foram distribuidos convites nos centros operarios, academicos, politicos, etc., sendo franca a entrada.

Uma iniciativa da União dos Operarios em Tecidos

Communicam-nos:

"Amigo e senhor — Saudações. — Com a presente a União dos Operarios em Fabricas de Tecidos vem participar a v. ex. da humanitaria iniciativa que acaba de emprehender na organização de uma tombola para angariar, confiante na protecção da imprensa, do commercio, do proletariado e do publico em geral, os meios suasorios para a fundação de sua séde social nesta capital, ampliada com o devido sanatorio, enfermaria, pharmacia de prompto soccorro, laboratorio, emfim, tudo que possa vir em beneficio dos obreiros e da familia textil do Brasil, procurando com o auxilio de todos o amparo de milhares de chefes de familias, que empregam a maior de suas energias em tão ardua profissão.

Confiante na generosidade de v. ex., espera esta associação, em tão digna iniciativa, merecer o vosso meritorio auxilio para tão importante cruzada.

Desde já, esta associação se torna muito grata á propaganda e publicações que, por certo, v. ex. nos auxiliará, e na divulgação de nossas notas officiaes e tudo que se prende a tão importante tentamen.

Aproveitamos a opportunidade para apresentarmos a v. ex. os protestos de elevada estima e consideração — A Directoria."

União dos Operarios Estivadores

Sexta-feira, ás 10 horas da manhã, haverá reunião de directoria e conselho, para tratar-se de interesse geral.

O secretario, Silvino de Oliveira.

Centro Cosmopolita

Recebemos desta associação:

"Companheiros — O Conselho de Delegados, dando desempenho á sua missão, deliberou reunir separadamente as secções de sala e cozinha, afim de estudar as actuaes condições de salarios e horarios de trabalho da corporação.

Todos os companheiros caixeiros de hoteis, restaurantes, petisqueiras, casas de pasto e demais auxiliares de sala, devem comparecer á assembléa respectiva, que se realiza quarta-feira, 7 do corrente, ás 10 horas da noite, em nossa séde social.

Todos os companheiros que trabalhem em cozinha, indistinctamente, devem comparecer á respectiva assembléa que se realiza quinta-feira, 8 do corrente, ás 9 1/2 da noite, na séde social.

A commissão de trabalho.

CORREIO ACADEMICO

Directorio Academico da Faculdade de Medicina

Afinal, a Faculdade de Medicina parece vae ter uma organização directora de seus numerosos corpo discente semelhante a que com tão expressiva situação de ordem e prestigio possue a Escola Polytechnica. Para tratar de sua fundação está convocada importante reunião, amanhã, ás 3 horas da tarde, no "Diario de Medicina" (av. Rio Branco n. 127), das directorias dos Centros Francisco de Castro e dos Estudantes de Medicina.

Fazemos votos para que seja da maior efficiencia tal reunião, destinada a se tornar memoravel na historia da vida academica da pujante Faculdade da Praia Vermelha.

Juramento da Bandeira

Devendo realizar-se no proximo dia 12, segunda-feira, o juramento da Bandeira pelos reservistas academicos de 1923, que fizeram seus exames em principios de 1924, o capitão-instructor espera o comparecimento de todos os candidatos alguns dias antes na Escola de Soldados, no Instituto Anatomico, onde se procurarão entender com o sargento-instructor.

Aulas praticas do 4º anno medico

Hoje Pathologia Geral, na Praia Vermelha, de 12 á 1 hora: 121 a 180; de 3 ás 4: 180 a 240.

Amanhã, Anatomia Pathologica (no Instituto Anatomico), ás 11 horas: 101 a 150 e 351 a 400; á 1 hora, 450 a 500, 301 a 350 e 376 a 400.

Escola Polytechnica

Realiza-se hoje, 7, no salão nobre da Escola Polytechnica, ás 5 horas, a conferencia do engenheiro H. Lange sobre o "Cães Norte das Ilha das Cobras". A conferencia, que será illustrada com projecções luminosas, faz parte da serie organizada pelo professor Tobias Moscoso, director da Escola. O conferencista será apresentado pelo professor M. Joppert.

Não ha convites especiaes.

A festa em beneficio da Caixa Miguel Couto

Considerando que a tradicional festa do Thermometro, cujos ingressos, esgotados de ha muito, só terá a sua realização no dia em que cessar a detenção do professor Bruno Lobo, alguns alumnos da Faculdade de Medicina enviaram-nos a suggestão de que egualmente se promovesse o adiamento do chá dansante a se realizar no dia 25 em beneficio da Caixa Beneficente Miguel Couto.

Recebemos a este proposito uma attenciosa carta da directoria da Caixa, e que esclarece sobremaneira o erro da interpretação de que se trate de uma festividade de classe. Está assim concebida:

"Sr. redactor academico:

"Tendo a vossa secção de hoje inserido que é pensamento de alguns collegas da Faculdade solicitar o adiamento do festival a realizar-se no proximo dia 25 do corrente, no Automovel Club, em beneficio da Caixa Beneficente Miguel Couto, communico-vos que o alludido chá dansante, espontaneamente patrocinado por senhoras da nossa alta sociedade, não se reveste de modo algum do caracter de festividade de classe, dirigida ou organizada pela benemerita instituição de que tenho a honra de ser presidente. Adeantaria, para melhor apreciação da attitude da Caixa Beneficente, que por diversas vezes temos levado ás exmas patronas no adiamento da alludida festa em vista dos lindantes acontecimentos, attitude que não nos é possivel assumir novamente devido aos grandes reparos por que vae passar o Automovel Club.

Fica dest'arte esclarecido que o chá dansante do proximo dia 25, longe de ser uma festa academica, organizada pela instituição academica, é uma festividade social, patrocinada por eminentes senhoras, em beneficio da Caixa Miguel Couto.

Grato pela publicação. — *Plinio Leite*, presidente da Caixa Beneficente Miguel Couto.

Rio, 6 — Out. — 1925".

Centro Academico Evaristo da Veiga

O Centro Academico "Evaristo da Veiga," da Faculdade de Direito de Nictheroy, reunir-se-á hoje, 7, ás 1 horas, para levar a effeito mais uma sessão literaria, que, como sempre vem despertando grande enthusiasmo entre os alumnos da Faculdade. Estão inscriptos para falar os academicos,

Expediente

ASSIGNATURAS

Brasil { Anno...... 60$000 / Semestre. 35$000

Exterior { Anno...... 140$000 / Semestre. 80$000

As assignaturas de semestre e anno terminarão sempre em 30 de Junho e 31 de Dezembro, respectivamente.

Numero avulso	200 rs.
Idem no interior	300 rs.
Idem atrazado	400 rs.

PUBLICAÇÕES
(Preço por linha)

1ª pagina	1:500$000
2ª pagina	1:200$000
3ª pagina	1:000$000
4ª pagina	1:500$000
5ª pagina	900$000
6ª pagina	800$000
7ª pagina	700$000

Annuncios e reclames commerciaes continuam de accôrdo com a tabella em vigor.

TELEPHONES:
Direcção, 1358 C. Redacção 5698 C. Administração, 37 C.

Endereço telegraphico "Correomanhã"

AGENCIAS DE ANNUNCIOS

São nossos agentes geraes nesta Capital os srs. Lima & Comp., Ltd., Largo da Carioca n. 15, sobrado, Telep. Cent. 178, e em São Paulo, a Expedição de Annuncios "Edanée", rua Libero Badaró, 9.

Percorrem o interior a serviço desta folha os nossos representantes Pedro Baptista da Silva, Eloy de Carvalho e Eurico Baeta de Faria, para os quaes solicitamos a costumada benevolencia dos nossos amigos e assignantes.

MOURA BRASIL

Não ha espectaculo tão imponente quanto o da velhice austera, nobilitada pelo trabalho. Ainda agora, por occasião das festas jubilares realizadas em homenagem ao occulista dr. Moura Brasil, cuja existencia se prolongou através de um culto reiterado ao trabalho, tive mais uma vez a satisfação de contemplar a nobreza, o exemplo dignificador dessas vidas como a que o conspicuo cidadão traçou para si.

Moura Brasil é uma das reminiscencias auditivas da minha mais tenra infancia. Só o conheço de ouvido. Tão distante em minha retentiva está a lembrança de seu nome, que não o recordo em casa dos meus paes, mas dos meus avós. Ahi é que ouvi, articulado pelo conselheiro Pedro Leão Velloso, o nome de Moura Brasil. Muito afastado vae esse tempo, quando eu não sabia sequer ler, mas dos meus ouvidos infantis nunca mais se apagou o éco desse nome. Quantos annos disso nem eu sei! O caso é que já fiz a minha peregrinação pela existencia. Formei-me em medicina e já vejo muito longe, na memoria, os meus tempos academicos. Vivi, como toda a gente, experimentando as galas e as urzes deste mundo, mais prodigo nas segundas. E o dr. Moura Brasil é hoje, volvidos cerca de [illegible] annos, aquelle mesmo [illegible] combatente, satisfeito com as suas victorias, que se houvesse recolhido á inactividade, ao merecido descanso de quem labutou annos em trevas; não é do pouco o heroe sequioso pelo termo do seu heroismo, que fosse á Capua para vingar nos prazeres o sacrificio de uma existencia votada em favor de seus semelhantes. Embora as bençãos o acompanhem, embora os louros conquistados, sabem todos por que actos de benemerencia continúa, diariamente, a ser o mesmo soldado de todos os tempos, passando as manhãs entre os necessitados que costuma soccorrer na Policlinica Geral.

Existencias como essas, sim, merecem hymnos! E foi um desses cantigos de louvor e exaltação que meu amigo e collega, dr. Augusto Linhares, fez ao mestre na sua bella "Oração Academica". Ali vem traçada, em pequeninas illuminuras carinhosamente burilladas, a biographia do medico e do patriota, collocando-nos deante de um Moura Brasil cheio de facetas ignoradas ou pouco conhecidas até mesmo daquelles que tiveram o prazer de conhecel-o pessoalmente.

Do estudo do dr. Augusto Linhares se infere que a caracteristica dominante do dr. Moura Brasil é a sua extraordinaria resistencia moral, augmentada por [illegible] no exito do esforço humano, tanto mais de merecedor de encomios por se tratar de um brasileiro, filho de um [illegible] esses predicados. Talvez esteja errado, mas, a apreciação que melhor já vi feita até hoje sobre [illegible] dos nossos sertões, foi esta, de Euclydes da Cunha [illegible] neurasthenicos do littoral. Quiz o acaso que vivesse exactamente entre esses, desconhecendo, portanto, os sertões de fibra inteiriça que honram as nossas origens ethnicas, esses sertanejos, exaltados por Euclydes da Cunha e dos quaes, o dr. Moura Brasil constitue um dos exemplos mais dignificadores.

E' um sertanejo, e nesta palavra se resumem, talvez, as suas maiores virtudes. Por possuir a fibra rija desses bravos, é que Moura Brasil, quasi centenario, ainda opera cataratas, mettendo a mão adestrada onde outros, incomparavelmente mais jovens, não ousam arriscar uma intervenção prejudicada pelo tremor dos seus dedos. A' sua envergadura moral ainda deve a confiança em si, que denotam certas passagens da sua vida, mas confiança sã e creadora, e não a presumpção, que constitue, exactamente, um dos distinctivos dos mestiços neurasthenicos do littoral. Ainda moço, quando em Vienna assistiu um emulo seu, o professor Arei, operar, aos setenta e cinco annos, com a dextreza de um cirurgião joven, manifestou Moura Brasil o desejo de fazer o mesmo, dizendo então: "Ah! quem me déra chegar á sua edade e operar como elle opera." Os fados, mas não sómente elles, permittiram ao sertanejo de tempera rija, ao homem de decisão e vontade, realizar em sua terra mais do que aquillo a que assistira em Vienna, com comprehensivel espanto. Moura Brasil, mais edoso do que o professor viennense, faz hoje prodigio maior do que os feitos daquelle mestre, causador do seu pasmo quando moço.

Ha traços na vida desse varão illustre que o elevam tanto quanto os feitos da sua medicina. Assim foi que elle, ainda moço, recebeu de um proprietario de escravos, o pedido para que restaurasse á vista de uma das suas machinas humanas, curando-a de uma catarata. Na occasião do pagamento, Moura Brasil impôz o seu preço: a alforria do escravo. De outra vez, degladiavam-se no Ceará dois partidos politicos, pleiteando cada qual a successão do governo do Estado. Foi quando alguem se lembrou de indicar o nome de um terceiro, capaz de reunir todos os suffragios e trazer a paz ao seio da familia cearense. Moura Brasil, o escolhido, acceitou a interferencia do seu nome. Mas quando se realizou a eleição abriu mão da sua candidatura. Tinha conseguido o fim almejado, levara a harmonia onde até então reinava a discordia. Não quiz o premio do grande beneficio.

Quem contempla a politica nacional, quem vê ao que ella desceu, entre nós, comprehende certamente a repulsa que lhe votam creaturas como essas. Mas não seria melhor, que ao envés de voltar a cara ao lamaçal, procurassem saneal-o os homens de tempera varonil como esse? Delles poderia partir a nossa regeneração, que nunca se dará sem a sua collaboração effectiva.

Antonio Leão Velloso

Topicos & Noticias

O tempo

BOLETIM DA DIRECTORIA DE METEOROLOGIA

Previsões para o periodo de 6 horas da tarde de hontem até ás 6 horas da tarde de hoje:

Districto Federal e Nictheroy — Tempo, instavel, com chuvas.

Temperatura — Noite mais fresca, em declinio de dia, com maxima entre 20 e 22 gráos.

Ventos — De sul a leste, frescos.

Estado do Rio — Tempo: instavel, aggravando-se com chuvas.

Temperatura: noite mais fresca, em declinio de dia.

Estados do Sul — Tempo: em geral perturbado, com chuvas em todos os Estados. Temperatura: em declinio em S. Paulo e Paraná, estavel em Santa Catharina; ligeira ascenção no Rio Grande. Ventos: variaveis frescos.

Nota — Não recebemos as informações meteorologicas expedidas entre 9 horas e 30 minutos e 10 horas do Estado da Bahia e grande parte dos do Rio Grande do Sul.

Synopse do tempo occorrido

No Districto Federal — de 6 horas de ante-hontem até 3 horas da tarde, de hontem — O tempo foi bom á noite, com céo limpo e perturbado, hoje de dia, com raros chuviscos, o que prejudicou para este ultimo periodo a previsão ante-hontem feita. A' noite foi menos fresca soffrendo a temperatura ligeiro declinio de dia. As medias das temperaturas extremas observadas nos postos do Districto Federal foram: 24°7 e 16°0 e as temperaturas extremas verificadas no posto meteorologico foram maxima 23°9 e minima 17°8, respectivamente, ás 13h,55 e 4h,50. Os ventos foram variaveis predominando os de norte pela madrugada e os de sul, frescos após 10 horas.

Em todo o paiz — de 9 horas da manhã de ante-hontem até 9 horas da manhã de hontem — Zona norte: Devido a quasi absoluta falta de despachos usuaes não foi feita a synopse. Zona centro: O tempo nas 24 horas, foi bom, excepto em partes de Matto Grosso onde foram observadas chuvas e trovoadas. A's 9 horas da manhã de hontem o tempo era instavel em parte do Estado do Rio de Janeiro e bom nos demais Estados. A temperatura elevou-se ligeiramente. Zona sul: Nas 24 horas o tempo foi instavel em parte de S. Paulo e em geral ameaçador com chuvas nos demais Estados, tendo trovejado em Guarapuava. A's 9 horas da manhã de hoje o tempo era instavel com chuvas esparsas em partes de São Paulo e Paraná e bom em Santa Catharina e Rio Grande do Sul.

Até que emfim o sr. Frontin resolveu quebrar o mutismo em que se vinha mantendo, espectador silencioso dos debates acalorados de que o Senado tem sido theatro...

Na hora do expediente, usando da palavra, [illegible] projectos [illegible] eleições municipaes, [illegible] alistamento eleitoral.

Ha muitos mortos, disse o senador carioca, e muitos eleitores que mudaram de domicilio...

[illegible] um alistamento!

Mas, não ficou ahi o sr. Frontin. Reincidindo nos mesmos processos escusos de que se tem utilizado, desde a apresentação da sua emenda, [illegible] para requerer [illegible] que se adiasse a discussão do primeiro projecto constante da ordem do dia e se concedesse urgencia para a discussão do seu *appendice*.

A questão resolveu-se, afinal, com a ida á commissão de Constituição, do projecto de credito em que o sr. Frontin encartou a emenda-cilada.

Será possivel que o Senado acabe se curvando ás razões politicas dos que querem transformar em [illegible]?

Se o sr. Frontin está forte, que prove consultando as urnas no [illegible] da designado pela lei.

A desculpa que elle apresenta de querer a revisão do alistamento, não procede. [illegible] renuncia do mandato originado de tal fonte.

Agora não ha mais motivo para a devassa do alistamento. Fel-a o juiz respectivo e deu-a por concluida, tanto que organisou a lista geral já publicada no "Diario Official".

O juiz federal da 2ª Vara completou o serviço preparatorio do pleito, foram constituidas as mesas das secções novas e os presidentes então, pela imprensa official, convocando os mesarios e eleitores para o pleito de 25 do corrente.

Claro é, portanto, que as razões invocadas pelo senador carioca são *pour epater*...

O sr. Adolpho Gordo condemnou, hontem, da tribuna do Senado, os processos, muito em voga, quando se quer atacar alguem, de se fazerem allusões vagas e indeterminadas áquelles para os quaes são dirigidos os ataques.

Ante-hontem, na commissão de Justiça, houve acalorada discussão em torno do projecto estabelecendo o *sursis* na lei de imprensa.

O sr. Gordo declarou-se contra essa liberalidade com que pretendiam minorar os effeitos da sua famosa lei, pronunciando um arrasoado nesse sentido.

Na hora de fazer a acta da sessão, o proprio sr. Gordo escreveu as palavras que ali figuram como suas, finalizando assim, referindo-se aos que são favoraveis ao *sursis* para os crimes de columnias: "o que, a estes cumpre fazer é propor, lealmente, a reforma da lei de imprensa".

Ha ahi, evidentemente, uma allusão aos collegas que se declaram contra a lei de imprensa, mas que não têm a coragem de propor *lealmente* a sua reforma.

O sr. Thomaz Rodrigues julgou-se attingido pela indirecta do sr. Gordo e foi á tribuna para exigir explicações de s. s.

Pois bem, o sr. Gordo, com o maior sangue frio deste mundo, declarou que nunca tinha dito semelhante coisa...

E' verdade. Não disse: escreveu, meditadamente.

Para que, pois, condemna o sr. Gordo os processos acima referidos?

S. ex. póde continuar a ser Epaminondas á sua maneira, mas o que não póde é se impôr como um novo Frei Thomaz, a querer que se faça o que elle manda e não o que elle faz.

A "Liga pela Moralidade", a cujos piedosos escrupulos se deve a retirada do "Manequinho" da Avenida e a sua consequente substituição pelo busto do sr. Paulo de Frontin, passou da phase da propaganda platonica á phase da acção decisiva. Tivemol-a, ante-hontem, no "gallinheiro" do Lyrico, vaiando as francezinhas do *Casino de Paris* e distribuindo, entre os seus innocuos admiradores das galerias, pancada grossa, a torto e a direito.

Não é intuito nosso condemnar a "Liga" e o seu programma. Não podemos, comtudo, applaudir essa maneira contundente de realizal-o. Entre a palavra da fé, que levanta montanhas, é a eloquencia muda do sôco, que desfigura o rosto dos cidadãos desprevenidos, francamente, optamos por aquella. Depois, essa questão do nú artistico é uma questão velha e sem importancia. Depende tão só do ponto de vista em que se colloca o espectador. Se este fôr um homem de bem, o nú não lhe suggerirá outra idéa que não seja a da pura contemplação da belleza. Se, pelo contrario, elle fôr um homem ainda escravizado aos seus instinctos grosseiros, o nú lhe despertará os appetites mais execraveis e hediondos. Senão, era o caso de mandarmos velar todas as telas e todas as estatuas que enriquecem os grandes museus do mundo e de cortarmos da Biblia aquella passagem em que nos diz que o bom Deus não se escandalizava com o espectaculo de Adão e Eva nús no Paraiso... A Egreja, a cujos papas se deve a obra luminosa do Renascimento, não póde ser, como querem inculcar, inimiga da arte. Nem aliás o foi, em tempo algum. Immoral, porque anti-esthetico, porque ridiculo, seria o sr. Frontin, por exemplo, em estado de innocencia...

Esses moralistas severos nos fazem lembrar uma historia interessante. Um *cabaret* de terceira ou quarta ordem, frequentado exclusivamente por *maquereaux* e outros profissionaes do crime e do vicio, annunciou a exhibição de uma dansarina núa. Tanto bastou para que elle se enchesse de veneraveis paes de familia. Ouviam-se, então, nos corredores do club, dialogos como este:

— Eu vim aqui... comprar cigarros.

— Eu... eu... vim ver se encontrava o 2.º cliché da *Noite*... ou a 2.ª edição do *O Globo*...

Quer-nos parecer que os directores da "Liga" que promoveram o escandalo de ante-hontem, depois (note-se bem), depois de ser levado á scena o numero *escandaloso* foram ao Lyrico tambem comprar cigarros...

Não é essa a impressão de toda gente?

O sr. Olavo Egydio, por muito tempo arbitro supremo da politica municipal de S. Paulo, tendo em suas mãos as chaves que abriam as portas para todas as posições, deve estar agora convencido de que o prestigio é o mais ephemero e o mais variavel attributo dos politicos. Aquelle chefe vive, presentemente, como um simples aggregado da commissão directora do P. R. P. Não é só o facto de não ser elle ouvido a respeito das mais importantes deliberações partidarias.

Depois de moverem systematica perseguição a varios candidatos á renovação de mandatos, no pleito realizado em abril, no Estado, só por serem elles dedicados ao sr. Olavo, os seus companheiros pretendem alijar da Camara Municipal os vereadores olavistas, como represalia á attitude que têm mantido, não commungando com a maioria.

E' assim o tempo, bom mestre, que faz avultar aos olhos do politico intolerante com os adversarios, a importancia da liberdade de voto... Só da liberdade eleitoral? Por emquanto, não. Trata-se apenas do direito de incluir amigos na chapa official. Não vingam as scisões, no seio do P. R. P., mas os proprios chefes da agremiação se encarregam de fazer reciprocas demonstrações, no sentido de ficar frequentemente em prova a conhecida phrase — não ha nada como um dia depois do outro.

Nem por isso, porém, se deve negar ao sr. Olavo Egydio a honra que elle talvez tenha, na emergencia em que se encontra, de estar em contacto com a corrente sympathica da opinião. Os vereadores olavistas, cuja volta á Camara se quer agora impedir, defenderam o interesse publico neste ultimo periodo de suas funcções de representantes da cidade. Quando menos, essa certeza confortará o chefe combatido no proprio seio do partido, sem embargo de sua posição de membro da commissão directora.

Já é uma compensação...

A revisão constitucional, ninguem sabe bem se está parada ou se continua. Vae numa rara confusão, em que, parece, é proposito do seu "leader", sr. Herculano de Freitas, deixal-a humilhada, reduzida a frangalhos.

As emendas, que foram approvadas na 1ª discussão, ficaram desde hontem sobre a mesa, a receber emendas de 2ª. E' uma phase que irá até sabbado, quando tudo será encaminhado á commissão dos 21, para dar parecer.

Interessante, no meio de tudo isto, é o que se passa com o afamado substitutivo-almondegas. Ha dias, que está elle no gabinete do presidente, a receber assignaturas dos deputados da maioria, que são catados e arrastados, um por um, para esse fim, pelo sr. Castello. O caso de pasmar é que, se tratando de um substitutivo, venha elle a ser apresentado pela propria maioria da Camara, e não pela commissão dos 21. Já nisto vae uma grande anarchia.

Um outro traço particular é quanto á sua essencia. Cada deputado da maioria, que o assigna, vem com uma impressão diversa. Temos divulgado algumas dessas. Agora, sabemos, pelo ultimo, que se trata de um projecto com um artigo unico, e cheio de alineas, paragraphos e numeros.

Mas, que sairá desse bazar revisionista? Nem mesmo o sceptico do sr. Herculano o sabe...

Um reporter audaz contou-nos, ha poucos dias, em sua folha, a odysséa de que fôra o heróe, na tentativa emprehendida para obter do grão sacerdote do positivismo indigena algumas palavras sobre os grandes problemas politicos e constitucionaes da actualidade.

Sabemos que depois deste, outros periodistas alviçareiros buscaram, tambem em vão, arrancar um conceito, uma opinião, uma palavra ao menos ao summo pontifice de Comte no Brasil.

Esse mutismo deliberado e pertinaz causou a muitos estranheza. Pois então o chefe da Religião da Humanidade assim se desinteressa dos humanos? Assim é deshumano com os orgãos da publicidade o apostolo desse Evangelho que tem por base viver ás claras? Podem os positivistas assim se desinteressar pela Republica, que tanto concorreram para fundar e em cuja bandeira deixaram um carimbo sectario? Não é esse silencio um repudio dos ideaes de sua religião?

Não; parece que não. Ha quem explique que a attitude do mestre está perfeitamente em accôrdo com os canones positivistas; porque não ha nada mais positivo do que o silencio nas occasiões difficeis...

O accordo realizado pelo sr. Plinio Marques com o "leader" da maioria da Camara, em torno de sua segunda emenda religiosa, não honra, de modo algum, a intelligencia e a habilidade do representante do Paraná.

Assumindo a attitude que assumiu, mantendo-se firme, até á ultima hora, com a primeira emenda que apresentou e se recusou formalmente a retirar, o sr. Plinio Marques, para ser coherente comsigo mesmo, tinha o dever de manter aquella mesma irreductibilidade em face da outra proposição, de sua autoria.

Nós queremos acreditar que a attitude de s. ex., neste caso, não tivesse sido inspirada por nenhum calculo, visando qualquer resultado material, embora apparentemente invisivel. Por isso mesmo, o sr. Plinio Marques não poderia deixar de collocar-se acima dos cambalachos e das combinações excusas de bastidores.

Merecessem fé os accordos firmados pelo sr. Vianna do Castello, e ainda assim a proposta que este lhe submettia não tinha valor absolutamente. Que promessa fazia, afinal de contas, o "leader"? A consagração no texto da Carta de nossa legação junto á Santa Sé? Mas essa legação, digam lá o que quizerem, é tão official quanto qualquer uma das outras que o Brasil mantém em Londres, em Paris, nos Estados Unidos, gozando o nosso representante diplomatico, ali acreditado, das mesmas regalias e das mesmas honras, que os demais da mesma categoria.

O sr. Plinio Marques fez um accordo cedendo tudo e não ganhando nada. Ainda assim o sr. Vianna do Castello, para vingar-se de suas impertinencias anteriores, passou-lhe uma rasteira... De modo que o deputado paranaense deu o que tinha e, por cima, ainda apanhou.

O sr. Henri-Robert é o illustre *batonnier* dos advogados francezes. Entrevistado por um jornalista a respeito da sua brilhante carreira e das celeberrimas defesas que tem feito, negou-se a responder sobre qual o mais tragico processo que teve de enfrentar.

— Isso faz parte do segredo profissional, disse elle, e não tenho o direito de falar das causas que amparei; mas, acredite que, de cada vez que pleiteio alguma, conheço um minuto tragico; não se póde mesmo fazer uma defesa, nem ser um bom advogado, se não conhecermos esse minuto...

— Que distincção estabelece entre a psychologia do actor e do advogado? perguntou-lhe ainda o jornalista.

— Nós somos talvez actores que representamos sómente ensaios geraes, contestou Henri-Robert; mas o actor interpreta e é sincero na sua interpretação; representa o papel com o seu temperamento e não abandona ao personagem que encarna nada de si; em outros termos, cria. Para nós, a defesa é a luta quotidiana que nos atira de um para outro soffrimento; de uma humanidade dolorosa para um desastre da vida e de cada vez nos identificamos com uma nova desgraça, com infortunios novos; e, se a nossa alma, o nosso coração, a nossa razão não estivessem ao lado daquelles por quem pleiteamos, poderiamos acaso defender alguma coisa?

Bellas palavras!

Não passava de pilheria a indicação apresentada ao Conselho concedendo o titulo de "cidadão carioca" ao sr. Epitacio Pessoa. Aliás, offerecida por quem foi, não se poderia vel-a por outro prisma. Não que o sr. Candido Pessoa goste de pilheriar com os seus collegas. Mas, porque ninguem melhor do que elle conhece o homem que a indicação visava "homenagear"...

Os edis, porém, não estiveram pela brincadeira. Não entraram em indagação se se tratava ou não de uma indicação séria. Acharam melhor rejeital-a. Sim, porque mais vale prevenir do que remediar...

MIGUEL BRAGA — Calista. Quitanda, 79, sob. e Ouvidor. Tel. Norte [illegible]

PROVIDENCIAS PLATONICAS

Um dos *leit-motiv* com que os homens circumspectos do Brasil costumam recommendar-se á admiração dos seus conterraneos, quando começam a ensaiar seus vôos para estadistas, é o da questão immigratoria. E' preciso abrir os nossos portos aos immigrantes estrangeiros, é necessario franquear o nosso territorio ao labor do seu braço!

Até ahi tudo muito bem. Realmente não podemos prescindir da collaboração estrangeira, a qual só nos tem sido salutar. Infelizmente, no entretanto, não temos ido além, nesse assumpto como em muitos outros, da rhetorica emphatica com que os homens publicos da terra costumam camouflar-se para augmentar o seu credito junto ao povo.

Ainda agora, emquanto os thuriferarios de todos os poderes entoam hymnos ao governo do sr. Mello Vianna, porque tomou em Minas algumas providencias platonicas para introduzir braços na lavoura mineira, as reclamações surgem sobre tratamento dado aos immigrantes no porto do Rio, onde ha a Ilha das Flores, que não obstante se tratar de um estabelecimento antigo, pertencente ao Ministerio da Agricultura, deixa muitissimo a desejar.

O problema immigratorio é muito complexo, e é sobretudo impossivel resolvel-o através da dialectica tendenciosa dos nossos demagogos. O paiz que quer immigrantes é como tudo o mais, como um hotel que quer hospedes, uma companhia de vapores que quer passageiros, um povoado que quer habitantes; precisa, antes de tudo, para os attrair, crear um ambiente favoravel á expansão da sua actividade, uma atmosphera que lhes seja sympathica, condições materiaes, economicas e financeiras, que garantam o exito do seu esforço. Ora, nós não cuidamos de nada disso; eis porque, o immigrante, desde que aqui desembarca, começa a comparar, em desfavor nosso, o tratamento que lhe damos com o que obteria em outros paizes da America do Sul. Aqui encontra, de saida, uma hospedaria de immigrantes que deveria ser um mimo, que já foi qualquer coisa de confortavel e de util, mas que infelizmente agora se encontra em condições precarias. Basta dizer, para resumir todos os inconvenientes da sua organização, que o primordial problema da alimentação é, ali, um caso muitissimo sério. Segundo as informações propaladas, e que chegaram até aos nossos ouvidos, os immigrantes antes de entrarem naquella ilha precisam passar por um regimen previo de jejum educativo; e não só elles, mas os mesmos funccionarios lá destacados, têm que se resignar á dura provação da abstinencia alimentar, coisa muitissimo séria!

Essa amostra inicial não é de natureza a crear, no animo dos nossos hospedes, qualquer enthusiasmo pela terra que os recebe. Mas não ficará ahi a sua desillusão. Depois daquelle primeiro contacto, elles são despachados para o interior, onde tambem comem o pão que o diabo amassou. Finalmente, se conseguem adaptar-se á terra, que logo de saida não lhes póde deixar de dar uma impressão de hostilidade, se têm exito nos seus emprehendimentos, se obtêm beneficios com o seu trabalho, esses se diluem, se desfazem quando chega o momento de encaminhar, para a sua terra, os fructos da sua actividade. E' o cambio eternamente aviltado, é a moeda nacional, sempre desvalorizada, que absorve todas as suas economias, dando-lhes a impressão de que todo o esforço é despendido em um verdadeiro trabalho de Sysipho.

Tudo isso mostra que não basta appellar para os braços estrangeiros. E' preciso, antes do mais, crear o meio capaz de attrair a sympathia e a confiança dos immigrantes que nos procuram, assegurando-lhes pelo menos o conforto nas estações de espera e distribuição. Isso tudo, aliás, já deveria estar feito. Ha quantos annos os nossos homens publicos enchem os pulmões para annunciar providencias em favor da immigração? Quantos milhares de contos já se escoaram do Thesouro Nacional para esse emprehendimento? Já esqueceram as embaixadas de ouro? Todas estas interrogações respondidas, dão-nos direito a formular mais uma: por que tudo isso ainda está por resolver?

Uma correspondencia de Hespanha informa-nos esta coisa extraordinaria: ha varios mezes que o nosso consul em Cadiz, saudoso dos ares de França, fechou o consulado e transferiu-se para Paris, não sem antes "passar" [illegible] consul a um hespanhol de nome Sepulveda. Este, porém, devido aos seus affazeres, não tem tempo a perder com os interesses do Brasil, e por isso não vae ao consulado, que permanece hermeticamente fechado, creando para os exportadores de Cadiz esta situação embaraçosa: verem-se impossibilitados de nos enviarem as suas mercadorias, por não haver quem lhes forneça as indispensaveis facturas!

Só mesmo num paiz como o nosso, onde não ha nenhum serviço publico organizado e onde até, pelo contrario, elles apostam entre si qual anda mais á matroca, um facto desses se verificaria com tanta simplicidade, com tamanho *sans-façon*.

O Itamaraty, naturalmente, ignora a grave irregularidade que a correspondencia referida denuncia...

Podéra!...

Com o fim de abreviar, por todos os meios, a passagem da reforma constitucional, a maioria da Camara lembrou-se, com um soberano despreso pelo proprio decoro, de modificar o regimento interno encurtando os prazos do debate e encaminhamento das votações. Apresentou um projecto de resolução nesse sentido, o qual os membros da minoria entraram a obstruir. E conseguiriam protelar a decisão — apezar de em discussão unica — por meio de tres dezenas de requerimentos de votação por partes.

Regimentalmente não havia meio de evitar-se o plano da opposição, que, encaminhando a votação desses requerimentos, a dez minutos cada um para cada deputado, ganharia alguns dias mais. Então coube ao sr. Octavio Mangabeira manipular o recurso neutralizador da manobra da opposição. Urdiu um substitutivo, nos moldes do projecto, e aconselhou se requeresse conjuntamente com o encerramento da discussão, preferencia para elle.

Foi o que se fez.

Com que lastima se vê um familiar de Ruy Barbosa engendrar desses processos para facilitar a deformação da Magna Lei da Republica!

Requereu hontem a minoria que o encerramento da discussão da reforma regimental se fizesse pelo methodo nominal. A Camara, por engano, não tendo entendido bem do que se tratava, deferiu o pedido.

O presidente annunciou o resultado. O sr. Vianna do Castello bufou de raiva:

— O Arnolfo, esbravejou, deu por approvado esse requerimento; é o cumulo!

E saiu, com os cabellos eriçados, deblaterando contra tudo e... contra o sr. Arnolfo.

Mais tarde, sobrevindo a hora de terminar a sessão, o presidente não iniciou a votação. Encerrou os trabalhos...

Outro desespero do *leader*, agora acolytado na sua colera pelo deputado mascavinho da bancada carioca. Ambos, enfurecidos, investiram para o sr. Solano da Cunha, que reprovava a reforma do regimento.

— Ora, diziam-lhe, deixe-te desses luxos.

— Esta attitude fica mal á Camara, retorquia o representante pernambucano. Ao que retrucavam aquelles: mal fica ao presidente perder uma questão politica por causa de fumaças de independencia ou de acanhamentos dos seus amigos da Camara.

E o mundo não desaba!

Em França, a Academia resolveu, este anno, realizar com o grande premio, uma obra de assistencia social e patriotica. Distribuiu-o ao general Mangin, visando auxiliar a sua familia. Em todo caso, os 40 immortaes não descuidaram da finalidade literaria desses premios. E dahi a creação immediata de um outro premio de 10.000 francos consagrado á literatura, e que coube ao sr. Camille Monclair.

Entre nós, chega a Academia, ás vezes, a supprimir os premios, falhando, desse modo, até, á finalidade do legado Francisco Alves.

O homem do livro "afamado" vae iniciar uma nova phase de sua propaganda, por um meio economico. Entre os seus intimos, corre que vae fazer a sua *rentrée* no Senado, realizando uma série de discursos, em que pretenderá refutar todas as criticas feitas ao "Pela verdade", concluindo pelo caso da "Revista do Supremo Tribunal", em que se gaba que encostará o sr. Vianna do Castello á parede.

Aliás, jornaes paulistas informam que o ex-presidente está convencido de que prestará um grande serviço ao candidato da convenção dos governadores, tambem falando contra a revisão e a reforma do regimento do Senado, para esse fim. E vae-se ao extremo de affirmar que o homem foi contar isto mesmo ao actual presidente, o que não é muito crivel...

NO MUNDO POLITICO

Impressões da Camara

O grande escandalo da "Revista do Supremo Tribunal", "sem precedentes na historia da humanidade" segundo affirmou, e com razão, o sr. João Mangabeira, reapparecerá amanhã, na Camara. O sr. Manoel Duarte, que pedira vista dos papeis e adoecera de forte grippe, já está restabelecido, comparecendo á sessão. Disse-nos o "leader" fluminense que, na reunião marcada para ás 3 horas da tarde, lerá o seu voto. Tem consciencia de que fez um trabalho escrupuloso, mas, por mais que insistisse-mos, por mais que arriscassemos hypotheses, nada nos quiz adeantar.

O sr. Manoel Duarte não tem a physionomia de quem sympathise com o projecto do relator da commissão de inquerito. Muito menos sympathias elle com os negocios dos Fontainhas, manifestando um ar de enfado e de irritação quando, face á face, encaminhando a conversa, procuramos recordar os principaes episodios da grossa e incomparavel *chantage* planejada e praticada contra o Thesouro.

— Mas, você esteve no Cattete, e naturalmente trocou idéas...

— Sim, respondeu-nos elle. Fui ao palacio. Apenas, entendi-me com um amigo no gabinete da presidencia, sobre assumptos differentes. O caso da "Revista", segundo eu o estudei [illegible] commissões reunidas. Você verá a delicada questão examinada com segurança e independencia.

E despediu-se, sorrindo. Discreto e impenetravel, no olhar faiscavam coisas surprehendentes...

* * *

Percebe-se que o sr. Herculano de Freitas amoleceu neste longo e complicado debate da revisão. Foi elle quem assumiu a paternidade do trabalho imaginado nas altas regiões governamentaes. Deu-lhe a grammatica e a redacção, passando-o a limpo com os cuidados do autor cioso da sua obra-prima. Relatou o projecto na commissão dos 21 e até, quando a opposição fiscalizadora descobriu os erros de syntaxe e de regencia, o "leader" paulista zangou-se, explicando a uns e outros que não respeitava nem a autoridade do proprio professor Mario Barreto. Com o sr. Solidonio Leite, especie de Sotero dos Reis em certas emergencias, o sr. Herculano teve varias conferencias, no sentido de verificar o estylo da sua literatura constitucional.

Agora, porém, entregando toda a direcção da reforma ao sr. Vianna do Castello, alheiando-se pouco a pouco dos acontecimentos que se precipitam, o "leader" paulista encolheu-se a nem uma palavra de carinho tem pela trapalhada que elle bezuntou com a sua sabedoria.

Os indiscretos tecem conjecturas. O sr. Herculano tem motivos para esfriar na luta. Sonhou, ha tempos, ser ministro do Supremo Tribunal Federal, na primeira vaga. Houve a do velho Herminio do Espirito Santo e o jurista do *Jardim de Epicuro* não foi contemplado. Consolaram-n'o, com a allegação de que o seu nome estava em segundo logar. Desconfiando, porém, de nova vaga, surgiu a candidatura de um ministro de Estado.

E' a promessa que me fizeram? arriscou o sr. Freitas.

— E' verdade, Herculano. Você está em terceira collocação. Tenha paciencia...

A resposta não agradou. Perdida a esperança de voltar á secretaria do antigo largo do Rocio, no governo Washington, o "leader" paulista abandonou as ultimas ambições. Os desenganos da vida tornaram-n'o philosopho. Olha o Cattete, a Camara, o sr. Vianna do Castello e a revisão como se tudo isso tivesse a mais remota e a mais apagada de todas as lembranças...

* * *

A maioria incondicional do revisionismo atirou-se, hontem, contra o sr. Arnolfo Azevedo, porque este não quiz, fóra da hora e de maneira mais do que indecente, dar por approvada a alteração regimental.

O presidente não escondeu a sua repulsa pela "rolha" fria e calculadamente arranjada para tapar a bocca de um grupo reduzidissimo de opposicionistas. E, assim raciocinando, por ser o presidente da casa e não um titére ás mãos do "leader", o sr. Arnolfo adiou para hoje o golpe de força.

Foi quanto bastou para soffrer invectivas e injurias até de certos collegas que correm a receber a bengala e o chapéo, quando elle entra, ou a entregal-os, cheios de solicitudes, quando elle se retira...

A vida é isto mesmo. O presidente da Camara, aos que menos entendem dos mysterios da politica, dá a impressão de um individuo que só permanece no seu alto posto porque tem um amigo indicado para futuro presidente da Republica...

* * *

A candidatura Setembrino

A "Folha da Noite", de S. Paulo, publica o seguinte:

"Está sendo largamente distribuido um manifesto em favor da candidatura do sr. Setembrino de Carvalho á futura presidencia da Republica."

* * *

O sr. Washington em fóco...

Ha dias correu o boato, e nós, mesmos o registramos, que o sr. Washington Luis estaria aqui na segunda-feira passada, tomando posse no Senado, na terça-feira de hontem.

As novas, agora, são no sentido de que o candidato da convenção do Monroe só chegará ao Rio no sabbado... se chegar...

Emquanto isso, por aqui, o sr. Carlos de Campos, na paulicéa, tem estado em frequentes e demoradas entrevistas com o sr. Washington Luis, a respeito das quaes nada transpira, guardando de tudo segredo absoluto...

* * *

Um "pito" da Commissão Directora...

A commissão directora do P. R. P. não admitte brincadeiras de mão gosto... Com ella é tudo ali na disciplina... uma verdadeira disciplina militar. Trastejou, já se sabe... não tem contemporizações.

Os srs. Cardoso de Almeira e Valois de Castro, dando espectaculo na Camara, andaram ás imminencias das vias de facto. Foi uma discussão acalorada, em que desaforos grossos foram trocados, em meio dos risos maliciosos dos companheiros de bancada, e com estupefacção de toda a Camara...

Isso não estava direito... Uma vergonha. E a commissão directora resolveu chamal-os á ordem, estranhando aquelle bate-bocca entre representantes paulistas, num verdadeiro "pito", com todas as honras do estylo...

* * *

O sr. Frontin e a Revisão

Dizem que o sr. Frontin não é homem de *ultimatum*! Estão enganados. O senador carioca, para conseguir o adiamento das eleições municipaes, affirma entre os seus intimos, que não teme recuo do governo. E' que este, ou lhe dá o adiamento, ou o encontrará a obstruir a Revisão. E nesta questão foi sr. Frontin quem impoz "ultimatum" ao seu collega da philarmonica de Ouro Fino...

* * *

Formando já o novo governo?

Pessoas vindas de S. Paulo falam dos commentarios que ali correm a proposito da visita do "futuro" ao *Minas-Geraes*, em Santos. E frisam que entre os proprios officiaes de marinha se sussurrava que a visita da esquadra á Santos, provocada pelo almirante Penido, não teve outro intuito, senão proporcionar áquelle official-general a *chance* de apertar a mão ao seu antigo collega do Pedro II, sr. Washington Luis. E dahi os palpites no nome do sr. Penido, para a futura pasta da Marinha.

VENDA ESPECIAL

914 ALLEMÃO

LEGITIMO (NEOSALVARSAN)

A CASA HERMANNY offerece, do seu novissimo stock, pelos seguintes preços:

I	Dóse	0,15	Tubo	4$500
II	"	0,30	"	5$000
III	"	0,45	"	6$000
IV	"	0,60	"	7$000
V	"	0,75	"	8$000
VI	"	0,90	"	8$500

Pelo Correio — Cada tubo, mais [illegible]

Para compras de quantidades, condições especiaes. Acceitam-se pedidos do interior.

Rua Gonçalves Dias, 35 — Rio

O criterio financeiro do sr. Epitacio

Escrevem-nos:

"Dos termos da mensagem que o sr. Epitacio apresentou ao Congresso em maio de 1922, conclue-se que o "stock" de café da valorização custou ao governo 288.000 contos; sabe-se que esse café foi pago em letras; para resgatar taes letras o governo contrahiu um emprestimo de £ 9.000.000, que, produziu o liquido, conforme a verdade e declarações reiteradas do sr. Epitacio, de 278 mil contos. Logo, ficaram para resgatar titulos no valor de 10.000 contos apenas.

Quando, em outubro de 23, rebentou o escandalo da letra de quatro milhões, o sr. Epitacio pretendeu justificar a emissão da letra e sua venda ao Banco á taxa de 7 3|4, por 123 mil contos, com a necessidade de resgatar letras emittidas para a compra do café; houve, então, quem produzisse toda aquella argumentação que reproduzimos agora no 1º paragrapho do presente. O sr. Epitacio silenciou e, apenas, baseado em carta do sr. Whitaker, que dizia possuir mas não apresentou, declarou que a letra fôra vendida a 6 1|2 e não a 7 3|4.

Hoje é o proprio sr. Epitacio quem, esquecendo (?) a carta do sr. Whitaker, confessa e defende a venda á taxa de 7 3|4.

E, quanto ao custo do "stock" do café, para demonstrar que a emissão da letra se fazia necessaria, o sr. Epitacio declara hoje, audaciosamente, que elle foi, não de 288 mil contos, conforme sua mensagem de 22, mas, sim, de "393.000 contos (na realidade foi um tanto inferior)".

Ora, já provamos que durante o processo de valorização o custo do café variou do minimo de 38$000 ao maximo de 80$000 por sacca, sendo que o governo adquiriu maior quantidade a preços baixos. Logo, se o governo pagou pelo "stock" de 4.535.000 saccas, 393.000 contos, pagou-o ao *preço médio* de 88$000 por sacca, quando esse preço deveria ter sido, *no maximo*, de 65$000. E' evidente que tal não se deu, porque, mesmo no governo do sr. Epitacio, o descaramento dos amigos aos quaes o sr. Epitacio, sem se saber porque, confiou a tarefa de comprar café, não poderiam ter tido a audacia de cobrar ao governo 88$000 por sacca — *preço médio* — do mais conhecido e discutido de nossos productos, quando o estavam adquirindo, no começo da campanha de valorização, a 38$ e 40$000 por sacca.

De tudo isso conclue-se, illudivelmente, que o "stock" de café custou ao governo — e já nesse custo o Thesouro foi lesado — 288.000 contos e que a letra de quatro milhões não foi emittida para resgatar parte das que tinham sido acceitas para pagar café adquirido; é claro que para saldar um debito de 10.000 contos, papel, não se iria emittir uma letra ouro, do valor de quatro milhões.

E', de resto, segredo de polichinello, confirmado pelas indiscreções a meia-tinta nas exposições penumbristas dos srs. Epitacio, Whitaker e Custodio Coelho, que a letra foi emittida para consolidar os resultados de anterior intervenção official no mercado de cambio e servir de base a novas especulações cambiaes; de facto, por um ou outro desses organizadores do plano já tem sido, de publico, confessado:

a) que em agosto e setembro de 22 o sr. Epitacio autorizou o Banco do Brasil "a intervir no mercado de cambio até £ 5.000.000, garantindo o Thesouro as differenças de cobertura". (Pela verdade, pagina 208).

b) que, quando a letra foi emittida o governo do sr. Epitacio, ou o Banco do Brasil por elle, tentou negocial-a, com os banqueiros do emprestimo da valorização, dando como garantia, os lucros na liquidação do "stock" do café do governo; o que os banqueiros recusaram. (Declarações reiteradas, não destruidas do sr. Sampaio Vidal). Era essa a operação a que chamavam, os do governo, em 22 "supplementar do café", e o sr. Epitacio, em seu livro, a pagina 231 diz, textualmente: "Accresce que a letra foi garantida com os remanescentes do "stock" do café"; e

c) que o saldo de coberturas do Banco do Brasil no estrangeiro, incluida a referida letra, era superior ao valor della e que, portanto, sem ella, o Banco não tinha saldo de coberturas. (Publicações do sr. Custodio Coelho).

De tudo isso, póde-se concluir, sem receio de errar, que a letra foi emittida com o intuito de servir de coberturas a saques feitos pelo Banco, o que não foi consummado porque os banqueiros em Londres recusaram-se a negocial-a e que ella foi paga pelo Banco a 7 3|4, quando a taxa no mercado era inferior a 6 1|4, para, com a differença recuperar o Banco o prejuizo que tivera, vendendo, por conta e responsabilidade do governo, em agosto e setembro, "até £ 5.000.000, garantindo o Thesouro as differenças de cobertura".

E como os srs. Epitacio e Custodio Coelho affirmam que quando o Banco faz saques remette immediatamente as coberturas, "nessa mesma época foram, nem podiam deixar de ser, remettidas as coberturas", diz o sr. Epitacio a pagina 229 de seu livro, podemos começar desde já a concluir do criterio financeiro do sr. Epitacio e de seus auxiliares; porque, ou havia facilidade de obter no mercado, em agosto e setembro de 1922, letras de cobertura e seria criminoso tentar elevar artificialmente taxas que não soffriam o risco de descer, mas tinhamos antes probabilidade de subir, dada a situação de folga no mercado cambial, ou as letras de cobertura eram escassas e o Banco, entrando no mercado como comprador, estaria de um lado, com sacrificio do Thesouro, tentando elevar a taxa, fornecendo saques, acima da taxa corrente, para os quaes elle, de outro lado, tinha de adquirir cobertura num mercado já escasso em letras, concorrendo assim para forçar a baixa.

Mas, por onde se póde aferir melhor ainda, toda a sapiencia do sr. Epitacio, é na maneira pela qual elle conclue dos prejuizos do Thesouro, na hypothese, que elle não admitte ainda mas discute, da letra ter servido para "garantir as differenças de cobertura".

O sr. Epitacio diz a pagina 231: "*O governo emittiu e depois resgatou a letra, isto é, o governo vendeu quatro milhões e depois comprou quatro milhões: é evidente que não perdeu quatro milhões, mas sómente a differença, se houve, entre o preço da venda e o da compra.*"

Mas, a pagina 209, já elle tinha dito que "a differença liquida entre a taxa de 6 1|2 vigente ao tempo da emissão da letra, e a de 7 1|4, maximo fixado pelo governo para a sustentação do cambio, ou entre a taxa de 6 1|2 e a de 7 3|4, taxa de conversão de letra, não podia exceder de 8.000 a 12.000 contos e isto mesmo representaria para o Thesouro, um prejuizo apenas apparente..." Ora, em primeiro logar, segundo o que diz o proprio sr. Epitacio, conforme palavras suas a pagina 208 de seu livro, que já transcrevemos, o que o Thesouro tinha que garantir ao Banco, era a differença entre as taxas de saque e de acquisição de cobertura, em agosto e começo de setembro, e essa differença (entre 6 1|2 e 7 1|4) é de 3$800 em libra, ou, portanto, independente do testemunho do sr. Custodio, citado pelo autor da "Pela verdade", de cerca de 15.000 contos, em cerca de £ 4.000.000 que o Banco sacou, por conta do Thesouro, nessa época. ("Pela verdade", pg. 210).

Em segundo logar, a taxa vigente á data da emissão da letra, não era a de 6 1|2, mas sim a de 6 1|8. O Banco não conseguiria comprar cambio a taxa melhor de 6 1|4; vendendo a letra a 7 3|4, o Thesouro soffreu um prejuizo, em favor do Banco de perto de 30.000 contos, quando o Banco apenas incorrera, por conta do Thesouro, no de cerca de 15.000. O Banco ainda lucrou, portanto, 15.000.

Em terceiro logar, finalmente, o prejuizo decorrente da emissão da letra não fica limitado a esses 30.000 contos, perdidos em parte no jogo de cambio e em parte no presente ao Banco, mas sim, de accordo com as proprias palavras do sr. Epitacio, acima transcriptas, deve ser representado pela differença entre o preço da venda da letra ao Banco e a de seu resgate. E, como esse resgate foi feito em 1923, com uma taxa cambial média de 5 1|4, segue-se que o prejuizo do Thesouro, foi effectivamente e conforme as palavras do sr. Epitacio, de 61.000 contos de réis, differença entre £ 4.000.000, vendidas a 7 3|4 e compradas a 5 1|4.

Mas, tudo isso, diz o sr. Epitacio, "foi um prejuizo apenas apparente", porque tendo a carteira cambial do Banco, no segundo semestre de 1922 lucros que orçaram por 54.000 contos, "couberam ao Thesouro, possuidor de 260.000 acções, 52 °|° ou sejam 28.000 contos, lucro este que não entraria para os cofres publicos se por acaso o governo houvesse abandonado o cambio aos caprichos da especulação!"

(O ponto de admiração é nosso).

Realmente, depois do exposto, nada ha que admirar nos lucros espantosos da carteira cambial do Banco, no segundo semestre de 1922, depois do que fica exposto.

Nada ha que admirar, tãopouco, que depois de tentar inutilmente levantar a taxa cambial numa especulação desenfreada para a alta, especulação em que perdeu mais de 60.000 contos, sem alcançar o fim em vista, o governo considere como lucro os 28.000 contos que lhe tocam nos dividendos de seu corretor, lucros integralmente feitos de seu proprio prejuizo e que, ainda por cima, affirme que combateu os caprichos da especulação cambial.

Admirar, por que? E' o sr. Epitacio, quem fala..."

ESTA' A' VENDA a 2ª edição, completamente revista, do

"Meu Libello"

de *MARIO RODRIGUES*

Encontra-se em todas as livrarias e no escriptorio do "Correio da Manhã".

O CODIGO DO TRABALHO

Depois de um esforço penoso, a commissão de Legislação Social da Camara quer repudial-o

A commissão de Legislação Social da Camara atravessa crepitante crise de vaidades. Já é sabido que ainda não ha muito a mesma commissão enviava ao plenario o Codigo do Trabalho, elaborado principalmente quando da primeira phase daquella commissão, de que se viu afastado, durante o governo passado, um deputado carioca, hoje muito identificado directamente com o governo.

Ainda não ha muito, tambem, aproveitando-se da ausencia do presidente da commissão, sr. Augusto de Lima, o mesmo representante carioca reuniu a commissão, e provocou uma solução profundamente anarchica, que não póde ser mantida pelo presidente effectivo, quando este regressou. E' que o Codigo tinha subido a plenario, em primeiro logar, com parecer sobre emendas de terceiros, na phase final em que só tem de ser rejeitado ou approvado. Não comporta mais emendas, e portanto não podia mais, regimentalmente, voltar á commissão. Depois, o sr. Augusto de Lima melindrou-se com muita razão, pela attitude intromettida do deputado, provocando decisões que não lhe competiam. Dahi, nas reuniões seguintes agitar sempre a questão, em primeiro logar, para desfazer a decisão precipitada, e, em segundo logar, para frisar o contra-senso da volta pleiteada. De facto, o Codigo fôra quasi todo obra da commissão inicial, mas a actual commissão [illegible] parte forte no seu aperfeiçoamento. O relator, sr. Carvalho Netto, na ultima phase, apreciara mesmo tres emendas de terceira. Demais, o proprio representante carioca fôra dos que se interessaram para a ida do Codigo a plenario. Assim, como pedir a commissão a volta de uma obra que ella devia ter enviado a plenario, estudada com consciencia?

E, como nada ficasse decidido, e, com a entrada do sr. Afranio Peixoto, para a commissão, se visse o sr. Augusto de Lima apoiado, reuniu s. ex., hontem, a commissão. Foi uma reunião em que só se sentia a vaidade do deputado carioca, pretendendo agir como unica força, na commissão. Estranhou-se mesmo esse zelo do alludido representante, como a fazer significar que era, só por si, uma força capaz de botar abaixo aquella aspiração das classes trabalhistas. Entretanto, o mesmo representante não se animou, agora, a sair ostensivamente a combater o Codigo. Disto se incumbiu o sr. Afranio Peixoto, que fez uma critica em que nada salva do Codigo, embora elogiasse a intelligencia do sr. Andrade Bezerra, o seu principal organizador. E apezar desse elogio, frisava que o codigo era uma serie de disparates, e um amontoado de erros os mais vulgares, inclusive cincadas grosseiras de arithmetica, isto como se tratasse de uma obra de estatistica. Foi mesmo ao extremo de insinuar que o presidente da Republica não apoiava o Codigo. Aliás, é esse o meio mais seguro, actualmente, de dar ganho de causa a qualquer questão, na Camara...

E o sr. Augusto de Lima se viu dentro do cerco, até certo ponto impertinente, para o forçarem a requerer a volta do codigo. Mas, por fim, os demais membros da commissão comprehenderam o alcance de tocaia da investida, e passaram a prestigiar o sr. Augusto de Lima.

E, depois de longa discussão, nada se decidiu, mesmo porque o presidente da Camara acha que não se póde mais pedir a volta do projecto.

Que sairá desta competição de vaidades, em que a menor parte da commissão desfaz grosseiramente a obra dos seus antecessores?

Portugal no Brasil

Do Exterior

Como occorreu o incidente com o sr. Antonio Maria da Silva

Lisboa, 5 (H.) (*Retardado*) — Depois da recepção no Palacio de Belém, na qual o presidente da Republica recebeu os cumprimentos dos diplomatas, militares e alto mundo official, a multidão desfilou pela frente do Palacio, acclamando enthusiasticamente a Republica e o presidente Teixeira Gomes.

A certa altura, o sr. Domingues Santos, *leader* radical, que se achava entre os manifestantes, improvisou um comicio politico. O sr. Antonio Maria da Silva, antigo chefe do governo, que veiu a passar na occasião, foi ruidosamente apupado pelo povo.

O governo mandou abrir rigoroso inquerito sobre o caso e o sr. Teixeira Gomes encarregou o sr. Domingos Pereira de apresentar ao sr. Antonio Maria da Silva o seu pezar pelas occorrencias e de convidal-o para almoçar amanhã em Palacio.

Um novo accordo commercial com a Allemanha

Lisboa, 6 (U. P.) — O governo encetou officialmente negociações com a Allemanha para o estabelecimento de um novo accordo commercial entre os dois paizes.

Um novo ministro

Lisboa, 6 (U. P.) — O novo ministro das Colonias será o sr. Jaime de Moraes.

O concessionario do caminho de ferro de Benguela

Lisboa, 6 (U. P.) — Chegou a esta capital o sr. Robert William, concessionario do caminho de ferro de Benguela, afim de obter do governo a prorogação do prazo de contrucção da via ferrea até o Congo Belga.

As bases do novo convenio transvaliano

Lisboa, 6 (U. P.) — Está confirmada a reunião no proximo dia 15 em Lourenço Marques dos srs. Moreira Fonseca, Invens Ferraz e Craveiro Lopes, com os delegados da União Africana para discutir as bases do novo convenio transvaliano.

Uma linha aerea entre Portugal e a Allemanha

Lisboa, 6 (U. P.) — Annunciam para breve a chegada de um aeroplano allemão, com capacidade para transportar dez passageiros, que vem estudar a possibilidade do estabelecimento de uma linha commercial aerea entre Portugal e a Allemanha. A directoria da Alfandega pretende installar uma delegação no aerodromo internacional de Alverca.

O novo chefe da Repartição dos Consulados

Lisboa, 6 (U. P.) — Foi nomeado o sr. Antonio Patricio, chefe da repartição dos consulados, em substituição do sr. Pedro Monteiro, que foi posto em disponibilidade.

Vamos receber a visita de um parlamentar inglez

Lisboa, 6 (U. P.) — Seguiu a bordo do "Almanzora" para o Brasil e a Argentina o parlamentar inglez, sr. John Griffith. O presidente Teixeira Gomes recebeu-o em audiencia.

Foram indultados

Lisboa, 6 (U. P.) — Foram indultados noventa e cinco condemnados militares e civis em commemoração do decimo quinto anniversario da proclamação da Republica.

A passagem do principe de Galles por S. Vicente

Lisboa, 6 (U. P.) — O governo recebeu communicação official do governador de Cabo Verde, dizendo que o principe de Galles passará em São Vicente a 9 do corrente, viajando incognito. O governador annuncia que lhe está preparando festiva recepção.

No Rio de Janeiro

A commemoração official do 5 de outubro

Além das solennidades realizadas em quasi todos os centros recreativos, politicos ou beneficentes nesta capital, effectuou-se, em commemoração ao transcurso da data em que foi implantada a Republica em Portugal, uma recepção na embaixada do paiz irmão, a cujo representante diplomatico, dr. Duarte Leite, bem como á exma. sra. Duarte Leite, apresentaram cumprimentos o representante do governo do Brasil, todo o corpo diplomatico acreditado junto ao nosso governo, os elementos de maior destaque da colonia portugueza e innumeras familias brasileiras. Conservando-se o palacio da embaixada aberto todo o dia, recebeu o sr. Duarte Leite as congratulações de incontaveis associações e gremios portuguezes.

A' noite realizaram-se as sessões solennes e as festas que a seguir noticiamos, as quaes terminaram alta madrugada.

O dia de hoje do Orpheão Academico de Lisboa

Terá logar hoje, ás 8 3|4 da noite, no Theatro Republica, o espectaculo que a commissão de recepção aos estudantes portuguezes offerece á Sociedade Portugueza de Beneficencia, em favor de seus cofres.

O espectaculo terá inicio com a interessante conferencia do coronel Christovão Ayres, sobre casos da grande guerra em que Portugal tão heroicamente se distinguiu.

O Orpheão Academico preencherá o programma com os seus mais bellos numeros de canto.

A's 5 horas da tarde, no Gabinete Portuguez de Leitura, realizar-se-á a sessão patriotica que a mesma commissão promoveu e na qual será feita a entrega áquella tradicional instituição do relogio de bolso que pertenceu a Guerra Junqueiro e que, pelo dr. Antonio José de Almeida é offertado á colonia portugueza do Rio de Janeiro.

Será orador na solennidade o dr. Arthur Pinto da Rocha; tendo sido convidados para assistir á sessão o embaixador e consul de Portugal, o dr. Manoel de Souza Pinto, professor da cadeira de estudos brasileiros da Universidade de Lisboa, o presidente do Orpheão e o seu corpo executante e os socios do Gabinete e subscriptores da commissão de recepção, não havendo convites especiaes.

No dia 8, como já foi annunciado, terá logar o espectaculo de despedida do Orpheão, que partirá para Lisboa, na tarde do dia 9, pelo vapor francez "Aurigny", devendo antes realizar-se uma missa em acção de graças pelo feliz exito da sua missão, cerimonia esta que será levada a effeito na Candelaria, ás 11 horas, com a assistencia de toda a commissão de recepção e do corpo executante do Orpheão, o qual, no côro da egreja, entoará alguns canticos sacros do seu programma.

O 5 de outubro no Gremio Republicano Portuguez

Com a assistencia das autoridades de Portugal, da commissão de recepção dos estudantes portuguezes, o Orpheão Academico de Lisboa que recebeu, como recordação da sua visita áquella collectividade, um artistico laço para o seu pavilhão, foi, ante-hontem, segunda-feira, commemorada a data da proclamação da Republica com uma sessão solenne, que teve inicio ás 9 horas, seguida de baile, que terminou ás 2 horas de terça-feira.

Para não privar os seus associados do prazer de assistir á grandiosa festividade, tomou o director da brilhante associação portugueza, as seguintes deliberações, que muito concorreram para o brilhantismo pela mesma alcançada:

Para directores e convidados, o traje era casaca ou smoking, devendo estes apresentar á commissão de porta os respectivos convites.

Aos socios foi facultada a entrada com o recibo de setembro, sendo exigido traje completo, de preferencia preto. Aos menores de 8 annos, era vedada a entrada.

Foi esta festa uma das mais attractivas a que os estudantes portuguezes assistiram aqui no Rio, devendo della ter a mais agradavel impressão.

No Centro Portuguez Dr. Affonso Costa

O dia 5 de outubro, que marcou o 15° anniversario da implantação da Republica em Portugal, é data magna para o coração de todos os portuguezes republicanos.

Por isso, o Centro Portuguez Affonso Costa levou a effeito para commemoral-a uma grandiosa sessão solenne, segunda-feira, ás 9 horas, nos bellos salões de sua séde á rua Visconde Rio Branco.

Finda essa sessão foi iniciado um grande baile que teve a abrilhantal-o uma excellente orchestra.

Foram convidadas as altas autoridades portuguezas para assistir a esta sessão solenne, na qual foram oradores os drs. Reis Junior e Albino Bastos, bem como a senhorita Gloria Illidia Sarmento.

Os salões do grande baluarte da Republica Portugueza estavam brilhantemente ornamentados e illuminados, e eram pequenos, para conter a enorme multidão que ali acorreu para abrilhantar tão faustosa data.

No Centro B. Bernardino Machado

Para commemorar a data da proclamação da Republica Portugueza, realizou este centro, hontem, á noite, uma sessão solenne, que esteve muito concorrida. Os trabalhos foram presididos pelo nosso companheiro Souza Laurindo, que convidou para tomarem logares de honra á mesa o dr. Evaristo Borges Paschoal, representante do consul e os representantes de associações co-irmãs.

Os trabalhos tiveram inicio com a posse da nova administração para 1925-26, que ficou assim constituida:

Directoria — Presidente, Custodio Fernandes; vice-presidente, Francisco Queiroz Lebre de Seabra; 1° secretario, Jayme Coelho da Silva Serpa; 2° secretario, Augusto Pinto; procurador, Joaquim Moreira da Silva; thesoureiro, Domingos Rodrigues da Costa; bibliothecario, João da Silva Vianna.

Conselho: Antonio Duarte, Antonio Teixeira Villela, David da Costa Leitão, José Joaquim de Azevedo, José Fernandes Franqueira, José Lopes do Amaral, Joaquim Ayres, Joaquim Gomes Moraes, Joaquim Alves da Silva, Manoel José de Pinho, Manoel Gomes Soares, Miguel Moreira da Cunha, Oswaldo Jorge Pereira e Torquato Pereira.

Foram entregues depois donativos de 50$ a 12 orphãos de socios e diplomas honorificos a diversos socios, dirigindo a presidencia a todos os graduados palavras de louvor e saudação. Usou da palavra logo depois, o dr. Luiz Franco, fazendo o discurso official. Relembrou a data que passava, salientou os serviços de [illegible] Portugal, demonstrando que a proclamação da Republica foi uma consequencia da dictadura de João Franco. Falou de Bernardino Machado, relembrando os serviços que veiu prestando á patria com carinho e devotamento. Falou do progresso do Centro, dos beneficios e auxilios que vêm dispensando e da dedicação dos seus benemeritos, dos que vão levantando este padrão de gloria.

Terminou saudando os presentes e agradecendo o seu concurso. Em nome das associações representadas falou o dr. Pinto Carvalho, que saudou a directoria, agradecendo o brilhante concurso do dr. Luiz Franco, a quem offereceu linda "corbeille" de flôres. Em seguida, a presidencia encerrou a sessão, [illegible]

[illegible] até á madrugada.

Homenagem merecida

A administração do Gremio Republicano Portuguez [illegible]

Revista "Portugal"

E' hoje posto á venda o n. 52 desta magnifica revista [illegible]

O summario completo é o seguinte:

"O que é preciso saber".

A Independencia de Portugal.

O Congresso de Portugal Maior.

A Commissão Executiva dos Padrões da Grande Guerra [illegible]

Os Padres Portuguezes.

A reparação das cruzes de Marcos Portugal.

A Tuna academica de Coimbra.

Em Santos, no Ribeirão Preto, no Rio de Janeiro.

Subindo o Congo — Impressões do periplo de Africa, pelo sr. Antonio Pinto da Costa.

Architectura Portugueza — Os novos Paços do Concelho de Guimarães.

Grandes de Portugal.

Historia do Rio de Ja[illegible] — Estudo de Paços [illegible]

Modernismos, pelo dr. [illegible]

Brazão.

O helenismo de Camillo, estudo camiliano de Ruy Chianca.

Ao de leve.

Noticias de Lisboa.

O Orfeão academico de Lisboa — No Rio de Janeiro, em Bello Horizonte.

A Agencia Geral d'Angola — Fausto Gonçalves.

A Beira, conferencia do padre Mario Couto.

Propaganda de Portugal.

Sociaes.

Desportos.

Terras de Portugal.

Télas & Palcos

Télas

VARIAS NOTAS

CINEMA PARIS — Do programma para amanhã que [illegible]

[illegible]

"OS BANDEIRANTES" — A SEGUIR NO CAPITOLIO — [illegible]

[illegible]

"USAR ROUPA" — UMA ESTUPIDEZ — [illegible]

[illegible]

Palcos

NOTAS & NOTICIAS

GENERO DE PARIS, NO LYRICO — [illegible]

Georgette Delmaris, estrella do Casino

contra o escandalo, surdos ás ponderações dos que lhes diziam que a exhibição de nú nada tinha de offensiva e se fazia nos marmores dos museus e nas estampas pagãs. Depois que a censura exigiu que a gaze fizesse o papel do manto diaphano, a que se refere Eça de Queiroz na legenda de "A reliquia", desappareceria a razão para a grita, não tinha mais logar o protesto, desde que se sabia estar no Lyrico uma companhia que explora o genero do Casino, de Paris, radicalmente opposto ao que se pratica no Trianon. O que se devia ver era se a companhia cumpria o recommendado pela policia e se as artistas exaggeravam, excediam-se deante dos braços cruzados desta.

Foi isso que nos lembrou, hontem, no seu camarim, a elegante actriz Georgette Delmaris, "estrella" do elenco. A Delmaris que é, aliás, naquelle bando de artistas de revista uma verdadeira comediante, não se destaca pela exposição dos seus contornos. Apresenta-se até quasi sempre em "maillot" e, ás vezes, calçando meias. No seu entender, as artistas do Casino não se exhibem em meia nudez por gostarem de "andar assim", mas tão sómente porque se contrataram para apparecer dessa maneira. E accrescentou:

— Se o meu amigo vier assistir o espectaculo dos bastidores, verificará que mal sáem de scena as artistas correm para os seus camarins, envolvem-se em roupões, resguardam-se, emfim, envergonhadas de permanecerem no meio dos proprios collegas na forma porque estiveram em scena.

Delmaris, que adora a comedia, onde deve encontrar-se muito bem, pela sua dicção e pela excellente mascara que possue, (que ella é actriz desse genero, basta vel-a nos "akets" de "Bonjour", em "La dactylo", por exemplo), espera voltar á declamação, onde já esteve com o Francen e onde, no seu entender, se faz a verdadeira arte. Alegre, com uma pontinha de garotisse innata de sua raça, Delmaris concorre sobremaneira para o agrado da revista em scena no Lyrico, e na sua palestra fóra de scena é a mesma creaturinha encantadora que attrae e domina o espectador.

—:—

A RECITA DOS AUTORES DE "MÃO NA RODA" — Marques Porto e Ary Pavão realizam, depois de amanhã, no S. José, sua recita de autores, com a revista "Mão na roda", que marcha, victoriosamente, para o meio centenario de suas representações. Marques Porto e Ary Pavão estão organizando excellente acto de variedades, em que se inclue o attrahente numero de "Les petits Oretti", sem duvida nenhuma dos melhores, que aqui tem apparecido, no genero choreographico.

Mas o "clou" do espectaculo será possivelmente, a "plataforma politica" que o candidato á eleição municipal, sr. Manoel Vicente Alves (dr. Jacarandá) lerá, em scena aberta, expondo o seu programma ao eleitorado do 1° districto. A "plataforma" do dr. Jacarandá destina-se a um grande successo.

—:—

A MELHOR AVENTURA — Está definitivamente assentado que o reapparecimento de Leopoldo Fróes, no Carlos Gomes, se dará no proximo dia 14, com a ultima peça de Felix Gandera, "A melhor aventura", que o proprio Leopoldo Fróes traduziu e adaptou aos nossos costumes em collaboração com o escriptor Fontoura Barreto. "A melhor aventura", que, sendo peça risivel, tem, não obstante, accentuada parte sentimental, conserva-se, ainda hoje, em pleno exito, nos theatros de Paris. Felix Gandera é o autor de "Senhorinha Talharim".

"ME LEVA, MEU BEM..." — Dentro de breves dias, a Empresa Pinto & Neves, festejará no Recreio, a passagem do primeiro centenario de representações, da revista feerica, de Joracy Camargo e Pacheco Filho, "Me leva, meu bem...", com musica de Cristobal.

Esse novo original, que tem dado uma receita fabulosa, tem arrastado ao popular theatro da rua do Espirito Santo a nossa "haute gomme", que todas as noites engalana os seus camarotes e frisas, applaudindo sem reservas a brilhante "étoile" Margarida Max e o seu homogeneo conjunto.

—:—

"AMENDOIM TORRADO" — A nova revista feerica de Luiz Peixoto, com musica dos maestros Cristobal e S. Barroso, "Amendoim torrado", em adeantados ensaios no Recreio, terá uma luxuosa montagem, ultrapassando tudo quanto até aqui tem sido feito em peças desse genero. "Amendoim torrado" é uma revista modernissima.

CORREIO MUSICAL

—x—

O CONCERTO SYMPHONICO DE AMANHÃ

A temporada lyrica deste anno vae ser encerrada com chave de ouro — o grande concerto symphonico que se realiza amanhã, ás 4 horas da tarde, no theatro Municipal, sob a regencia do illustre maestro patricio Villa Lobos e o concurso do notavel soprano Ninon Vallin.

A orchestra será a mesma da companhia lyrica, accrescida de novos elementos para maior brilho de execução.

Constam do programma as seguintes peças:

1ª parte — Beethoven — Setima symphonia — Poco sostenuto, allegretto, presto allegro con brio.

2ª parte — Gluck — Alceste — (Divinités du Styx); Mozart — Don Giovanni — (Batti, batti, o bel Masetto), Ninon Vallin; Debussy — 1ª audição La Mer — (Trois esquisses symphoniques), I, De l'aube a midi sur la mer; II Jeux de vagues; III, Dialogues du vent et de la mer.

3ª parte — Debussy — Le jet d'eau — (Poême de Baudelaire) (1ª audição), Ninon Vallin; Nepomuceno — Suite brasileira — I, Na sesta; II, Batuque.

RECITAL DE CANÇÕES BRASILEIRAS

Realiza-se na proxima sexta-feira, ás 9 horas da noite, no salão do Instituto Nacional de Musica, o recital de canções brasileiras, de Marcello Tupynambá, interpretadas pelo barytono Sylvio Vieira, e acompanhadas pelo proprio autor.

E' este o programma a ser executado:

1ª parte:

Canção, Paulo Setubal; Versos escriptos na areia, Homero Prates; Trovas, Aldemar Tavares; Pensava em ti, José Lannes; Só, Anna Amelia.

2ª parte:

Trovas Nocturnas, Murillo de Araujo; Plenilunio, Oswaldo Orico; Morrer de Amor, Julio Salusse; Infiel, Aristeu Seixas; Na paz do Outomno, Ronald de Carvalho; Canção da Saudade, Olegario Mariano.

3ª parte:

Serenata para tua janella, Flavio da Silveira; Pobre Pierrot, orece, pobre cega, Alvaro Moreyra; Idilio Suave, Guilherme de Almeira; Canção triste, Paulo Gonçalves; Amor, Menotti del Picchia.

Joalheria Oscar Machado

FUNDADA EM 1875

Especialidade em brilhantes, perlas, e pedras preciosas, a preços sem competencia

101 — OUVIDOR — 103

(5665)

Aviso Importante

Amanhã na grande casa **A' Brasileira** terá inicio a venda por todo o preço do importante Stock de boas merdorias que existiam no **Ao 1° Barateiro**

Visitem, amanhã a

A'Brasileira

Largo de S. Francisco, 38 a 42

Novas autoridades policiaes para Barra Mansa

O chefe de policia, do Estado do Rio, mandou lavrar as seguintes nomeações e exonerações de autoridades de Barra Mansa que subiram á assignatura do presidente do Estado: nomeando o dr. José Martins Lourenço 1° supplente de delegado regional; dr. Hugo Carvalho e sr. José Pinto de Oliveira, 2° e 3° supplentes, exonerando-se os actuaes. Nomeando 1° e 3° supplentes do sub-delegado do 4° districto, os srs. Mario Cardoso Teixeira Braga e José Junqueira Meirelles, exonerando-se os actuaes.

Senhores Noivos

Não será pelas louças que os srs. deixarão de se casar. A CASA MUNIZ, Ouvidor, 69, bem em frente ao Café Cascata vos offerece pela modica quantia de 1:500$000, a bella composição reclame, contendo 243 peças, todas em artigos de lei e de bastante utilidade, como sejam:

Um rico apparelho para jantar, em meia porcelana ingleza, com 60 peças; 1 Dito, em fino crystal, para agua, vinho e licôr com 73 peças; 1 Dito em finissima porcellana pintada a mão chá e café com 34 peças; 1 Faqueiro completo do afamado CHRISTOFLE, com 63 peças e 1 superior bateria do melhor aluminio do mundo "Wurttemberg", com 13 peças.

N. B. — Para o interior mais 50$ para embalagem e carreto.

(5672)

INEDITOS DE RUY BARBOSA

Atravez da notavel entrevista concedida á "Vida Domestica", pelo brilhante causidico Dr. ULYSSES BRANDÃO.

(5651)

Dr. Bastos de Avila

CLINICA MEDICA

das 4 ás 6 horas da tarde—Rua 7 de Setembro n. 231, sob.

NOTAS SOCIAES

Dos collares

Resolveu-se, emfim o problema das perolas e dos seus collares, creando a moda, a perola, não pedra preciosa, não joia rica e custosa, mas simplesmente a perola, pedra decorativa em collares exaggerados, quasi joias carnavalescas ou saidas dos thesouros de "Marouj". Desvalorizam pouco as maravilhas do fundo do mar, feitas de mal e de dor, buscadas em risco de vidas e sacrificadas aos collos femininos — "barbarismo, sacrificios inuteis". Por preços bem mais commodos, sem males nem soffrimentos, dando o pão a muita gente, a perola do seculo XX, é fina, é pura, é rara, é "perola futurista", sim — sem mal, sem dor, sem trabalho — "tem cor" — "tem brilho" — "tem vida".

Atravessamos uma phase, onde o bello é bello, não pelo seu valor mas sim pela sua belleza.

Com o modernismo, aprendemos a dar o valor devido á cada coisa, procurando destacar as bellezas de per si.

Hoje quer-se pouco e bello — hontem queria-se muito e mais e tudo se achava bello.

Voltando ás perolas: estamos em contradição.

Hontem queria-se poucas e boas, custando muito dinheiro — hoje quer-se muitas, e bellas... e custando quasi nada.

ROB.

NATALICIOS

Está hoje em festa o lar do 1° tenente instructor da Escola de Guerra Armando Baptista Gonçalves e sua esposa d. Clementina Gonçalves, por motivo do primeiro natalicio de seu interessante filhinho Fernando Cesar.

— Muito felicitado será hoje o sr. Apulchro de Lima, official de justiça da 2ª Vara Federal, pois esse venerando funccionario completa 81 annos de edade e goza de geral estima no nosso fôro.

— Passa hoje a data natalicia de d. Diga Ramos e Silva, esposa do sr. Henrique Ramos e Silva. A distincta anniversariante receberá, por certo, muitas felicitações pelo festivo acontecimento.

— Completa tres annos hoje o galante Aldo, dilecto filhinho do dr. Alvaro Pinto da Luz, funccionario da Directoria Geral dos Correios.

— Transcorre hoje o anniversario natalicio de d. Annita Marinho de Almeida, esposa do sr. Pedro Liborio de Almeida.

— Muito felicitado foi na data de hontem, por motivo do seu anniversario natalicio, o sr. Amancy de Niemeyer, estimado proprietario do Expresso Niemeyer.

— Faz annos hoje o sr. Domingos Matheus, empregado da Central do Brasil.

— Passou, hontem, a data natalicia de d. Stella de Magalhães Peixoto de Aragão, esposa do dr. Dario de Aragão, advogado em Barra Mansa, Estado do Rio.

CASAMENTOS

Na residencia do sr. Orlantino Loredo, realizou-se o enlace matrimonial da senhorita Maria de Lourdes Valle com o sr. Jurandyr Miranda da Silva, da Alfandega desta capital. O acto civil foi effectuado pelo juiz da 5ª pretoria civel, e o religioso, pelo conego Ferrigno, da matriz de São Joaquim. Os nubentes seguiram para Petropolis, onde passaram alguns dias. Na "corbeille" da noiva viam-se muitos presentes, alguns de valor, destacando-se pela originalidade, um artistico e authentico cinzeiro egypciano, presente de mme. Nydia Barros ao noivo.

NASCIMENTOS

Está em festa o lar do dr. Annibal Vargas e de sua esposa d. Dulce Baptista Vargas, pelo nascimento do seu filho Aloysio.

BODAS

Festejaram hontem o 25° anniversario de um consorcio feliz, o capitão Antonio José de Souza e d. Libania Guerra de Souza.

O casal recebeu por este motivo innumeras felicitações.

Sendo o capitão um dos ornamentos da Policia Militar, viu o mesmo o quanto é estimado e acatado, não só por seus superiores como pelos seus subordinados.

HOMENAGENS

A proposito do fallecimento do professor Mario de Paula Freitas, ante-hontem occorrido, o professor João de Camargo, director geral do Gymnasio Pio Americano, aproveitando a hora em que fala diariamente aos seus alumnos, deu uma aula civica, na qual fez o necrologio do illustre desapparecido, cujas virtudes, como homem e educador, enalteceu.

No enterramento do sr. Paula Freitas, o Pio Americano fez-se representar pelo seu director geral e por uma commissão de alumnos, tendo depositado uma corôa no feretro.

DECLAMAÇÃO

A festa que a sra. Angela Vargas realizou no ultimo sabbado, no Instituto de Musica, foi uma das mais bellas deste anno. O auditorio selecto, a acclamação calorosa que acompanhava cada recitação, a profusão de flores que choviam sobre o palco, tudo isso dava ao espectaculo um tom de enthusiasmo raro. Parecia que o publico queria significar á sra. Angela Vargas o seu grande apreço, após um interregno prolongado de seus recitaes, interrompidos por motivos de soffrimentos intimos. A platéa carioca sentia saudades da voz da sra. Angela Vargas, a creadora da declamação no Brasil.

O luto que a cobriu e que a affastou do palco, foi tambem partilhado pelos seus admiradores, que são todos que amam a divina arte da poesia.

A reapparição da eximia artista foi assim um motivo de alegria entre as familias e os sorteados intellectuaes. O programma era por si só encantador e a recitalista soube dar todo o brilho á sua execução.

Quando a sra. Angela Vargas declamou a "Marcha triumphal", de Rubem Dario, em correcto castelhano, com inflexões animadas, o auditorio a cobriu com flores e palmas. A "Mantellacio", de Sem Benelle, que foi dita em castiço italiano, deu ensejo a outra salva de palmas. O "Corvo", de Edgard Poe, na traducção de Machado de Assis, mereceu acclamações ruidosas. "Maldição" e "In extremis", de Bilac, a "Cancella da estrada", de Alberto de Oliveira, e finalmente "L'Epave", de François Coppée, arrancavam acaloradas palmas, sendo obrigada a recitalista a attender com varios "extras" aos prolongados applausos.

A CASA **Salgado Zenha**

Expõe á venda as ultimas novidades em chapéos, vestidos, peignoirs, blusas e diversos tecidos de seda, linho e algodão.

90 — OUVIDOR — 92

Um collector federal intimado a reassumir as funcções

O ministro da Fazenda determinou ao delegado fiscal em Goyaz a expedição de edital, intimando o collector federal em Annapolis, Godofredo Xavier Nunes a reassumir o exercicio do cargo, dentro do prazo certo.

CRIME?

A POLICIA ESTA' APURANDO O CASO DA RUA LOURENÇO

Já em nossa edição de hontem tratámos deste caso. Rosalina Martins dos Santos fallecera repentinamente em sua residencia, á rua Lourenço n. 3, num alto de morro, na Terra Nova.

No momento em que visinhos ouviram um grito estridente de Rosalina, saia da casa n. 3, precipitadamente, uma visita que ali estava, moradora na Penha. As circumstancias em que se passou o caso despertaram desconfianças.

Sendo assim, a policia local abriu inquerito, mandando remover o cadaver para o necroterio do Instituto Medico Legal. Entretanto, foi ter á delegacia do 20° districto um irmão da victima, o sr. Manoel Gonçalves Martins, residente em Campo Grande, que levantou uma suspeita: Suppõe que Rosalina tenha fallecido em virtude de envenenamento.

As autoridades se empenharam em deligencias afim de ser o caso esclarecido devidamente.

Com base na lei de imprensa invocou o art. 29 da lei, e cumpriu a sentença

O coronel Francisco da Silveira Machado, sentindo-se injuriado pelo jornal "O Triangulo", editado em Santa Cruz, propoz acção criminal contra Norberto Santos, director da referida folha.

O querellado allegou a compensação, sendo por isso absolvido. O querellante, por sentença foi obrigado a publicar a sentença em dois jornaes, a criterio do querellado. O querellante embargou e o juiz confirmou.

Intimado o querellante a publicar a sentença, foi ouvido o querellado, para que declarasse em que diarios queria fosse feita a publicação. Este indicou "O Triangulo", declarando ser de 80$000 o preço de cada linha, attingindo, portanto, a vinte e um contos, mais ou menos. Por seu advogado, o autor enviou uma petição ao juiz, allegando a impossibilidade da publicação, em vista do elevado preço. Intimado, novamente o querellante o art. 29 da lei de imprensa.

Nesse interim, o querellante resolveu publicar a sentença no "Jornal do Brasil" e "Jornal do Commercio", perfazendo as publicações a quantia de 500$000, e enviou ao juiz o recibo, com uma petição em que declarava haver, assim, cumprido a sentença.

Os autos subiram á conclusão do juiz, para resolver finalmente.

Loteria do Estado — DO — Espirito Santo

Distribue 75 % em premios

Jogam só 12 milhares

Novo plano

50:000$000

Bilhete, 15$000

Fracção, 1$500

Extracção **HOJE**

A' venda em toda parte

Novo processo de tratar a syphilis

A efficiencia e as vantagens do tratamento por via buccal

Mostrámos, recentemente, com a autoridade de diversos sabios, a começar pelo glorioso Roux, que o tratamento da syphilis por via buccal é a ultima palavra, a mais recente, nos processos de combate directo ou preventivo apenas contra a terrivel enfermidade.

Dia a dia, novas demonstrações vêm juntar-se ás que já conhecemos, e todas ellas provenientes não apenas do estudo e das experiencias de laboratorios, mas sim dos resultados obtidos, directamente e repetidamente, na clinica dos consultorios e dos hospitaes.

Ha poucos dias, ainda, o professor Miguel Couto fazia, na Academia Nacional de Medicina, uma prelecção sobre as intoxicações provenientes de remedios violentos, ministrados por injecções e a maneira de as combater, mostrando que, em muitos casos, os doentes morrem ou o seu estado se aggrava, devido a essas injecções, que o intoxicam.

Mais claramente ainda falava o illustre Dr. Leitão da Cunha:

"O tratamento, por via buccal, é muitas vezes, o unico utilisavel e mesmo nalguns casos em que o methodo parenteral seja praticavel, poderá ser o exigido pelas condições particulares ao doente."

O processo agora largamente adoptado pela medicina européa, especialmente a franceza, no combate á syphilis é, exactamente, o da utilização da via buccal. O Dr. M. Pomaret, antigo Chefe de Clinica de Doenças Cutaneas e Syphiliticas da Universidade de Paris, e que ha annos se vem dedicando a este assumpto reuniu em uma formula, o Sigmargyl, os tres sáes, bismutho, arsenico e mercurio, fazendo um comprimido assimilavel pelo estomago. O Sigmargyl, que se encontra á venda em todas as drogarias e pharmacias, é o processo mais efficaz, mais pratico e mais economico de tratar a syphilis.

Clinica de Vias Urinarias

Tratamento pelos mais recentes processos. Modernos methodos seguros e efficazes de diagnosticos e therapeutica. Urethroscopias anterior e posterior. Cystoscopias — Cura radical da gota militar, cystites, prostatites, orchites, hydrocele, tumores, impotencia genital, etc.

DR. RODOLPHO JOSETTI

Ex-director do Dispensario Central de Prophylaxia das Doenças Venereas, (Saude Publica). Longa pratica dos hospitaes da Allemanha — Rua 13 de Maio n. 36. Diariamente das 4 ás 7 horas. Telephone 1.060, Central.

(953)

A Conferencia de Navegação Aerea

Bruxellas, 6 (H.) — Iniciam-se hoje nesta capital os trabalhos da conferencia de Navegação Aerea, na qual tomam parte diversos paizes, incluindo o Brasil e a Argentina.

Molestias das Senhoras

A **MERCETHYLINA** E'EFFICAZ

FORMULA INDOLOR DO SR. ANNIBAL PEREIRA

O Sr. Dr. Nuno Assis, illustre clinico, residente em Pitangueiras, Estado de S. Paulo, assim se exprime, em relação á MERCETHYLINA:

"Tenho verificado a acção notavel do seu esplendido preparado MERCETHYLINA, em varios casos de annexite e outras affecções das senhoras — e estou certo de que muita intervenção cirurgica se evitaria com a sua applicação opportuna, ao mesmo tempo que cessaria, em sua maioria absoluta toda essa série de incommodos que tanto aborrecem, affligem e desgostam as senhoras.

Vende-se em drogarias e pharmacias

Informações e literatura a quem as pedir a S. A. Mercethylina — R. Carioca 40 1° — Rio.

A MANIA

"Palavras Cruzadas" - O concurso do supplemento

Satisfazendo ao desejo dos nossos leitores, publicaremos duas vezes por semana nesta secção problemas enviados por nossos collaboradores, fóra do concurso.

Para hoje, ahi têm o que nos enviou o sr. P. Lacerda Feio.

Quando se tratar de problema para concurso, faremos a indicação necessaria.

HORIZONTAES

1 — Passaro preto.
2 — Coisa desconhecida.
3 — Coisa desconhecida.
4 — Abrigo.
5 — Bebida.
6 — No bonde.
7 — Deus te salve!
8 — Essa é bôa!
9 — Thesouro.
10 — De cada anno.
11 — Artigo plural.
12 — Rio da Russia.
13 — Adverbio.
14 — Duas vezes.
15 — Volvulo.
16 — Um só.
17 — Coisa desconhecida.
18 — Nos portos.
19 — Travesseiro com almofada.
20 — Era de Tito.
21 — No ermo.
22 — Em Havana.
23 — Na via.
24 — Nojo.
25 — Senhora.
26 — Instrumento offensivo.
27 — Acreditar.
28 — Preciso á vida.
29 — Interjeição.
30 — Prefixo.
31 — Homemzinho.
32 — Brincadeira, chamada gangorra.
33 — Consoante.
34 — O livro se...
35 — Coisa desconhecida.
36 — Coisa desconhecida.
37 — Passar.
38 — Na Siberia.
39 — Nas cartas.
40 — Recem-nascido.
41 — Tio, podre de rico
42 — As mulheres usam
43 — No exercito.
45 — Almocreve.
46 — Namoro.
47 — Mulher.
48 — Bôas Festas.
49 — Cardume de sardinhas.
50 — Nas nuvens.
51 — Grande extensão.
52 — Jogo do murro.
53 — Pessoa desalmada
54 — Nome escossez.
55 — Bebida alcoolica.
56 — Aldeia de França aonde esteve preso Napoleão III.
57 — Imperatriz do Oriente.
58 — Imperador da China
59 — Perdido.
60 — Cidade da China
61 — Consoante.
62 — Dansa escossez
63 — Arejar.
64 — Na lista.
65 — Não.
66 — Meia-noite.
67 — Deuses domesticos.
68 — Rio da Suissa.
69 — Filho do caboclo menor de 14 annos.
70 — A fortuna do Brasil.
71 — Espectaculo.
72 — Adverbio.
73 — Divindade phenicia
74 — Doença.
75 — Guia.
76 — Criminosa
77 — Troça.
78 — Novato.
79 — Com pés de bronze.
80 — Região lombar.
81 — Senhores.
82 — Se enforca na egreja
83 — E' publica.
84 — Graça e de cosinha.
85 — Eu.
86 — Buddha chinez.
87 — Não é bôa.
88 — No moinho.
89 — A primeira das sete irmãs.

VERTICAES

1 — Ave.
9 — Representação.
25 — Verbo no infinitivo
27 — Azorrague.
38 — Interjeição.
44 — Harmonioso.

* * *

Já enviaram soluções para os problemas de desempate:

2ª chave: Americo Pereira dos Santos, P. Lacerda Feio, A. J. Fernandes dos Reis, D. Machado, Holstein de Séllos e João Carlos Ferreira.

3ª chave: Alberto Sattamini, e Julio Sergio Machado de Oliveira.

4ª chave: Nelson Rodrigues de Carvalho, Benjamin Manoel Amarante, Benedicto Maia, Ramiro F. de Oliveira, Afro Fontoura e Amabilis Costa.

Novos inspectores de estabelecimentos de ensino equiparados

O ministro da Justiça nomeou o bacharel Aurino Pereira para inspeccionar a Faculdade de Direito da Bahia; Dr. Octavio Simões, para inspeccionar a Escola de Pharmacia e Odontologia de Ouro Fino; Dr. Raymundo Furtado da Silva, para inspeccionar a Faculdade de Direito do Maranhão; Bel. Nelson Carneiro Leão, para inspeccionar o Gymnasio Pernambucano; Sliezer Studart da Fonseca, para inspeccionar o Lyceu do Ceará; João de Oliveira Franco, para inspeccionar o Gymnasio Paranaense, e o pharmaceutico Francisco José Leite Guimarães, para inspeccionar a Escola de Pharmacia de Ouro Preto.

APROVEITEM!!

O grande saldo de ternos de casemira do custo de 220$ e 200$, que o

«TOMBO DO RIO»

está vendendo por **100$000**

SOMENTE 15 DIAS

Uruguayana, 1 - 3

(Ponto dos Bondes)

"D. QUIXOTE"

O numero de hoje do consagrado semanario da graça, é uma completa affirmação dos seus creditos de revista espirituosa. Além de uma serie de caricaturas sobre as mais palpitantes actualidades tem um texto variado cheio de um bom humor [illegible]

UMA DESHUMANIDADE

Como foi caçado um pobre cão vadio

Na rua Archias Cordeiro, a carrocinha de apanhar cães prendeu, rocinha de apanhar cães parou proximo ao ponto dos bondes.

Dois laçadores trataram logo de agarrar um cão que ali passava, arrastando-o com brutalidade para o vehiculo. O pobre animal gania, desesperado de dôr, pois estava já todo ensanguentado. Juntou gente, houve protesto e os soldados 95 e 162, do 3° esquadrão puxaram dos chanfalhos para garantir o acto daquelles deshumanos.

Posto o cão na carrocinha, foram para a delegacia do 19° districto os policiaes, os guardas e alguns populares. Mas, tudo esclarecido, sairam todos em paz.

E o cão, machucado e ensanguentado, foi levado pela carrocinha.

O INVENTO DO SR. NICOLA

Estava sendo desmontado por um intruso

O sr. Nicola João Floriano, residente á rua D. Julia n. [illegible], inventou ultimamente uma machina que trabalha por um processo de ar comprimido.

Hontem, á tarde, ia o inventor mostrar a machina a dois amigos, quando, ao chegar á sua casa, verificou que a porta estava aberta. Espiou então e viu que, lá dentro, uma pessoa estava entregue ao trabalho de desmontar o seu apparelho. Chamou um policial e, penetrando com este na casa, prendeu o intruso, que foi levado para a delegacia do 8° districto.

Disse ahi o preso que estava fazendo o desmonte por ordem do engenheiro, chefe de uma fundição em que trabalha, á rua Sacadura Cabral. Mais nada, porém, accrescentou, podia explicar.

Deu elle o nome de Carlos Israel, casado, de 38 annos de edade e residente á avenida Nova York n. 65.

Disse, porém, o sr. Nicola á policia que suspeita de um Luiz Baho, que lhe adiantara dinheiro para a construcção do apparelho, do qual possue patente de invenção.

ALFAIATARIA PARIS

PEREIRA FILHO & Cia. — — Rua Uruguayana n. 52.

Ternos de côr, de lã, sob medida, por 180$, 200$ e 220$000.

(9660)

Depois de amanhã **60 CONTOS** por 15$000

A' venda em toda a parte

HABILITEM-SE

LOTERIA SO' DA **BAHIA**

O tabellião de Cantagallo foi julgado invalido

Na sessão realizada hontem, o Tribunal da Relação do Estado do Rio julgou procedente o processo que declara invalido o sr. Servulo José Pi[illegible] e escrivão do 1° officio de justiça do municipio de Cantagallo. Foi relator do processo o presidente do Tribunal, na forma da lei.

As irregularidades na escripturação do Montepio Municipal

A commissão de inquerito e que está apurando irregularidades na escripta do Montepio Municipal, já verificou que, até agora, os debitos illegaes montam á cifra de réis 298:030$672. Os trabalhos continuam sob a chefia do sr. Carlos Lessa que, ainda hoje entregou ao dr. Geremario Dantas mais tres listas de quantias irregularmente escripturadas.

IMITAÇÃO FILET em SEDA para CORTINAS

GRANDE NOVIDADE em todas as côres

Mappin Stores

R. Senador Vergueiro, 147

(868)

SORTEIOS DE AUTOMOVEIS

Com autorização e fiscalização do Governo Federal:

2° sorteio em 17 do corrente

PELA LOTERIA DA CAPITAL

Dois bellos e possantes automoveis!

1.° Premio: Rico e luxuoso HUPMOBILE, rodas de arame, novo, modelo 1925.

2.° Premio: Lindo e forte CHEVROLET, novo, modelo 1925.

Mais 1.600 premios:

Cada coupon-reclame joga com cinco numeros e póde alcançar até oito premios. Acceitam-se agentes idoneos nas zonas vagas. Attendem-se pedidos mediante remessa postal de 10$ para cada coupon-reclame.

LA PORTA & CIA.

Caixa Postal 836 — End. Teleg. "Sorteios" — RUA CHILE 14 e 21 — 1° RIO DE JANEIRO.

(5662)

OUTUBRO **10** SABBADO

OS BANDEIRANTES

«THE COVERED WAGON»

Um poema de amor e patriotismo — no CAPITOLIO

NOTAS SUBURBANAS

Em pról dos suburbios - Bom Successo em ruinas - Um flagrante do indifferentismo por esta zona - Uma festa nos Pilares, em Inhaúma.

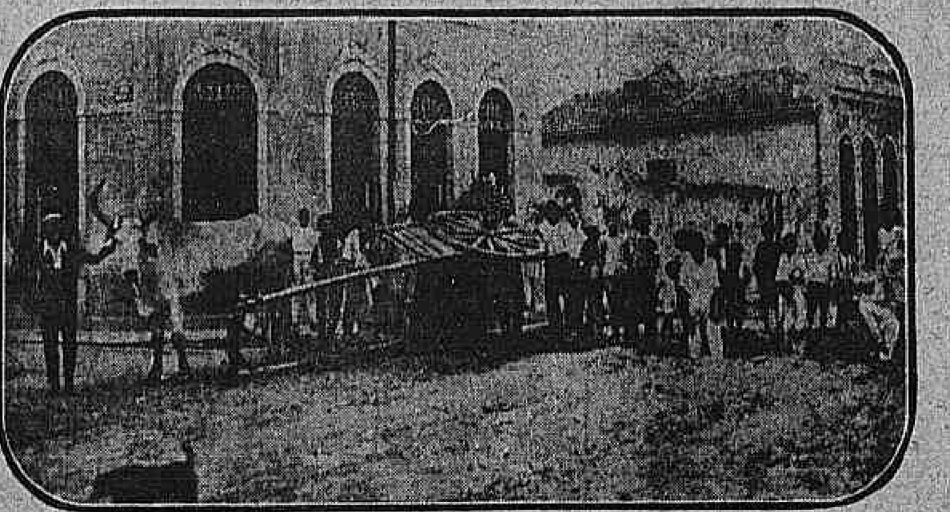

A immunda valla situada na Avenida dos Democraticos. Vê-se tombada uma carroça.

O futuro dos suburbios depende apenas que não sejam regateados melhoramentos reconhecidamente de utilidade publica.

A Prefeitura se quizesse empregar metade da renda que arrecada, em serviços de hygiene, calçamentos, instrucção, collaboraria efficazmente com a iniciativa particular nos grandes surtos de progresso.

Porque actualmente os emprehendimentos que se realizam obedecem a um programma rotineiro, que não satisfaz e vem a ser se fazerem melhoramentos em doses pequenas.

Se uma rua é extensa e em determinado ponto se condensam as habitações, ahi se effectua o calçamento, não se percebendo que mais tarde o seu desenvolvimento se estenderá, ficando os moradores sem esse beneficio.

E' contra esses systemas de melhoramentos parcellados que protesta a população e esse protesto assim justificado merece o acatamento dos poderes municipaes.

LEOPOLDINA RAILWAY

Bomsuccesso

Por diversas vezes temos reclamado da Prefeitura e da directoria de Saude Publica, providencias urgentes sobre o pessimo estado em que se encontra a importante Avenida dos Democraticos, no trecho da estação ao largo de Bomsuccesso.

Hontem, novamente passando por essa via publica, tivemos o desgosto de observar que nenhuma providencia foi dada e que as sargetas de um e outro lado estão obstruidas. [illegible] na enxurrada de lama podre [illegible].

Em meio da Avenida, que seja dito, está toda edificada e tem um commercio adeantado, á esquina da rua Batuíté, um espectaculo curioso se nos deparou.

Ali, nesse ponto, de grande transito, uma enorme valla, cortou a Avenida, e lá estava virada, dentro de um dos enormes buracos, uma carroça de transporte de generos alimenticios da firma J. Chaves & Comp.

Durante muito tempo ali ficou [illegible] quanto de indifferença e de desidia vae pelos suburbios.

A referida valla que está immunda, exhalando fetido insuportavel, fica junto ao grande Restaurante dos Democraticos, de propriedade do sr. Joaquim Gomes, que tudo tem feito para se livrar de tão incommoda vizinhança.

E' um escarneo aquella valla immunda, encravada ha bastante tempo, num local que por sua natureza deveria ter o maior asseio.

Contaram-nos diversos negociantes e moradores que constantemente os vehiculos tombam no charco, dando esse facto motivo a scenas pouco edificantes.

A nossa gravura comprova o que affirmamos e como semelhante valla esteja infeccionando o ambiente, apavorando mesmo a população, solicitamos ao prefeito e ao director da Saude Publica urgentes providencias para que não irrompa um mal e sejam todos victimas desse fóco epidemico.

Bomsuccesso é uma localidade povoadissima, e a Avenida dos Democraticos a sua grande arteria, por onde todos transitam.

Urgem providencias energicas para salvamento da população.

— Continuando a visitar Bomsuccesso, vimos o pequeno terreno da rua Uranos, esquina da Avenida dos Democraticos, onde dobram os bondes.

Ha uma lei que o prefeito tem recommendado muito a sua execução e que se refere aos terrenos abertos.

Pois esse de que nos estamos referindo tem como um dos seus donos a propria Prefeitura e alem de não estar cercado como determina a postura, serve para despejos.

Como esse terreno, muitos outros existem na prospera localidade de Bomsuccesso, desrespeitando a lei, que o governador da cidade tanto tem reclamado a sua observancia.

— E como estejamos tratando de Bomsuccesso, sejamos licito reclamar a attenção da Saude Publica para a valla lodosa dentro da linha da Leopoldina, junto á cancella, logar de constante transito.

Limpas todas essas vallas, extinctas mesmo, Bomsuccesso se libertará de grandes males.

Inhaúma

Realiza-se domingo, a festa de S. Benedicto, que se venera na Egreja dos Pilares, em Inhaúma.

Os festejos religiosos foram organizados com muito carinho e os profanos serão abrilhantados com a banda da União Militar, sob a regencia do maestro Herminio Lafitte.

Porque não foi organizado o quadro de accesso de pharmaceuticos da Armada

Deixou de ser organizado pelo Conselho do Almirantado o quadro de accesso de pharmaceuticos, a vigorar durante o 2º semestre do corrente anno, por não existirem officiaes com os requisitos integraes para a promoção dos diversos postos.

30:000$000

O bilhete n. 68416 premiado com 30:000$000 [illegible] extrahida hontem, foi vendido nesta capital. (5685)

Pequenas noticias forenses

O juiz da 6ª vara civel julgou não provados os embargos e subsistentes a penhora, na acção, por João Baptista de Macedo proposta contra Augusto Marques de Carvalho Oliveira.

— O juiz da 1ª vara criminal [illegible] Gloria Rodrigues [illegible]

Uma designação na Armada tornada sem effeito

Foi tornada sem effeito a designação do [illegible] José Joaquim Sobrinho, para servir na Directoria de Navegação.

SEM FIO

PROGRAMMA DO RADIO CLUB DO BRASIL

O Radio Club do Brasil, por intermedio da estação S. P. E., Praia Vermelha da Repartição Geral dos Telegraphos, com onda de 312 metros, transmittirá hoje o seguinte programma:

A' 1 hora — Abertura das bolsas do café, assucar, algodão e cotações cambiaes e discos das casas Edison e Paul J. Christoph.

Das 4 ás 5.30 — Previsão do tempo — Serviços de informações telegraphicas da Agencia Americana — Discos das casas Byington & C. e Optica Ingleza e o encerramento das Bolsas Commerciaes.

Das 7 ás 8.30 — Concerto da orchestra do Hotel Central — Movimento commercial do dia — Noticias telegraphicas — Previsão do tempo — Notas dos jornaes da noite — Notas de interesse geral — (Transmissão com a estação "Telefunken).

Das 8.30 em deante — Transmissão do Theatro Municipal da recita de despedida da Grande Companhia Lyrica da Empresa Walter Mocchi, com a opera "Boheme", de Puccini, interpretada por Ninon Vallin, Bebé Lima Castro, Minghetti, Crabbe, Cirino e Pasero. Direcção da orchestra do maestro Vitale. O dr. Coelho Netto em discurso commemorará o maestro Puccini.

Os programmas do Radio Club do Brasil poderão ser ouvidos em poderosos altos falantes no jardim do largo do Machado.

RADIO SOCIEDADE DO RIO DE JANEIRO

12 horas e 15 minutos — "Jornal do Meio Dia". (Cotações da Bolsa de Mercadorias, cambio; noticias de interesse geral extrahidas dos jornaes da manhã).

5 horas — Musica leve pela orchestra da Radio Sociedade. "Quarto de "Hora Infantil".

6 horas — "Jornal da Tarde". (Cotações da bolsa de mercadorias; cambio, previsão do tempo; noticias de interesse geral).

8 horas — Commentario musical sobre a opera "Boheme", de Puccini, que será cantada ás 20 horas e 45 minutos no Theatro Municipal e integralmente irradiada pela Radio Sociedade. Os principaes interpretes dessa opera serão Ninon Vallin, Minghetti, Crabbé, Bebé Lima Castro, Cirino, Pasero, sendo a orchestra dirigida pelo maestro Vitale.

Em intervallo da opera — "Jornal da Noite". (Cotações da bolsa de mercadorias; cambio; previsão do tempo; noticias telegraphicas do estrangeiro; ultimas noticias dos jornaes da noite; noticias diversas).

Nota — As audições do Theatro Municipal são recebidas no grande salão da Radio Sociedade, (Avenida das Nações) num apparelho "De Forest", gentilmente installado pelos srs. J. A. Olivier & C., estabelecidos á rua Uruguayana 9, 1º andar).

VALVULAS PHILIPS

PARA RADIO

de todos os typos encontram-se á venda nas boas casas especialistas no ramo.

Morreu repentinamente um despachante da Recebedoria

Quando se achava, hontem, em sua residencia, á rua Menna Barreto n. 139, foi accommettido de uma syncope cardiaca, o sr. Antonio Ferreira Guimarães, brasileiro, despachante da Recebedoria do Districto Federal, casado com d. Quiteria Guimarães e de 52 annos de edade.

Chamada a Assistencia Municipal, compareceu ao local o medico de serviço no Posto Central, que nada mais póde fazer, por ter fallecido o sr. Ferreira Guimarães.

Vão participar do Concurso Hippico em S. Paulo

O ministro da Guerra permittiu que os seguintes officiaes vão a S. Paulo, representar a Liga de Sports do Exercito no concurso hipico, a realizar-se no dia 12 do corrente, levando os respectivos cavallos e ordenanças: major Oscar de Almeida, capitão Antonio da Silva Rocha, Alfredo Gomes de Paiva, Francisco da Fonseca e Annibal Gomes Filho; primeiros tenentes Godofredo Vidal, Floriano Hiller, Oromar Osorio, Augusto Sevilha, Deodoro Sarmento, Raul Seidl, Nestor Penha Brasil, Adhear de Queiroz, Joaquim R. Dutra e Alipio Costa.

FOI COLHIDA PELO BATENTE DA JANELLA

Rosa Nobre, portugueza, solteira e de 31 annos de idade, quando hontem, se achava á janella da casa n. 129 da rua Silva Manuel, foi colhida pelo batente da mesma, recebendo forte contusão n mão esquerda.

A victima foi soccorrida pela Assistencia Municipal, ficando em tratamento naquella casa, onde reside.

O concurso de pretores

Serão chamados, hoje, 7 do corrente, á prova oral de direito civil os seguintes candidatos do concurso de pretores drs. Saul de Gusmão, Ary de Azevedo Franco e Mario Fernandes Guimarães Pinhero.

Cinema Paris

P. Tiradentes, 42. T. C. 131.
Hoje — Ultimo dia de — Hoje exhibição do programma

Esposas Solteiras

Milton Sills e Corinne Griffith. 8 partes

Coração mau conselheiro

Monte Blue e Marie Prevost

ESPOSA de CALÇAS e BOTAS

Engraçadissima "charge" que fará rir o mais sizudo dos espectadores, 2 partes.

Amanhã — Não percaes o mais bello trabalho destes ultimos tempos: O GAVIÃO DO MAR. (X. 24460)

FORMULA:

CREOSOTO DE FAIA

-:-IODO-:-

Hypophosphito de SODIO

Hypophosphito de CALCIO

GLYCERINA

Fartos elementos para a Hygiene dos Pulmões e

::Robustez::

An. D. G. S. P. n. 56, de 1|10|1894. (6381)

CINE THEATRO MODELO — rua 24 de Maio, 287

HOJE! — Um magnifico programma — HOJE!
BEBE' DANIELS, a linda estrella, em

DINHEIRO QUE ENDIVIDA

Grandiosa super-producção em 7 actos magistraes da Paramount
TOM MIX, cada vez mais querido, em BANDIDO MASCARADO
Sete actos da grande fbarica Fox. Scenas de grande movimento e acção.
Quinta-feira — "A melhor modista de Paris", 8 actos, a comedia: "Uma viagem perigosa" e novos numeros, no palco, pelos DANILLOS

Cine Theatro Americano — R. Copacabana, 743 — Tel. Ip. 612

HOJE! :—: Grandioso festival do impagavel e querido :—: HOJE!
ALFREDO ALBUQUERQUE — Um programma estupendo!
Laura Orete — A endiabrada excentrica; Valperga — O celebre tenor; Mimi Oliveira — Diseuse; Baldi — excentrico; Giordano — barytono possante; Edith Falcão — A linda étoile do Theatro Iris; Jéca Tatu' — O querido caipira; Mr. Loop — O rei da ventriloquia; Julio Vilar — O celebre jejuador; Vicente Pascoale — Tenorino.
Na tela — "As leis do divorcio" — 7 actos da Metro Goldwyn.
Amanhã: "Quanto vale uma mulher bonita?", com Agnes Aires.

Cine Theatro BRASIL — Haddock Lobo, 43. Tel. V. 2012

HOJE! — Fenomenal e estupendo festival do querido — HOJE!
DE CHOCOLAT — Um programma colosso!
K. K. Reco — Cabaretier; Pelito — Excentrico, Valperga — Tenor lyrico; Carlos Lima — Typico; Mr. Loop — Encyclopedico; Os Gegaldos — Os celebres duettistas; Os Castrinhos — Bailarinos; Roberto Vilmar — Barytono; Rita Bell — Tyroleza cantora; Miss Loop — Cantora e diseuse.
Amanhã: "A bailarina russa", com Mae Murray.

Cinema Haddock-Lobo — Rua Haddock Lobo n. 20 — Tel. V. 480

HOJE! — Monumental espectaculo em homenagem ao sympathico gerente do cinema, sr. Claudio Cruz! Um programma sem egual — HOJE!
O maravilho Jazz-band Sul-Americano; Augusto Annibal — O rei dos comicos; Laura Orette — Excentrica; Marietta Viola — Cantos; Miss Ivona — Cantos; Pepa Ruiz — Canções; Vicente Machelli — Cabaretier; Alda Alves — Cantos; Boscarino — Sapateador, que será acompanhado pelo jazz-band.
Na tela — "Mme. Saens Gêne" e "Nas malhas da lei", 6º e 7º eps.
Amanhã: "Na arena do amor". (X 23752)

Jayme Costa — RIALTO — Belmira d'Almeida

HOJE — 8 e 10 horas

DR. JOÃO ANDRE', medico e operador
3 actos de ABADIE FARIA ROSA
O maior successo do theatro na Avenida!
Objectos de cirurgia da Casa Moreno — Moveis de A. F. Costa. — Lustres da Casa Braga.
Amanhã — ULTIMAS REPRESENTAÇÕES, DR. JOÃO ANDRE', medico e operador.

Sexta-feira: 8 e 10 horas
ESTRE'A DE PALMYRA SILVA ESTRE'A

ZUZÚ

de Viriato Corrêa
Reapparição de Cora Costa, Luisa d'Oliveira e Alvaro Costa.
Notavel creação de — JAYME COSTA

TRIANON — HOJE — A's 8 e 10 horas

ESTRONDOSO SUCCESSO DA COMEDIA ARGENTINA EM 3 ACTOS DE ROBERTO GACHE

Como te quero! Como te adoro!

BRILHANTE DESEMPENHO DE PROCOPIO HORTENCIA SANTOS E TODA A COMPANHIA
Rigorosa montagem — Moveis de Moreira Mesquita — Lustres da Casa Braga
Objectos de arte do Julio (leiloeiro).
A seguir — UM HOMEM ENGRAÇADO, 3 actos de Affonso Carvalho.

O Grandioso Espectaculo

Em beneficio da Caritas Social

Fica transferido impreterivelmente para QUINTA-FEIRA á noite e realizar-se-á no Stadium Fluminense se não chover e se chover no

THEATRO MUNICIPAL

2º, 3º e 4º actos da popular opereta de VERDI

RIGOLETTO

O MAIOR SUCCESSO DA TEMPORADA OFFICIAL DO THEATRO MUNICIPAL
Protagonistas:
Apollo Granforte, M. Salvi, Angelo Minguetti, Tancredo Pasero, A. Gramegna

BAILADOS CLASSICOS

pela companhia de bailados russos de JULIE SEDOWA
A illustre cantora patricia

BIDU' SAYÃO

cantará a 1ª parte do 2º acto da opera

BARBEIRO DE SEVILHA

(cavatina e duetto com Figaro)
sendo o papel de Figaro cantado pelo barytono

Armand Crabbé

NOTA IMPORTANTE — Em caso chova os possuidores de bilhetes para o espectaculo ao ar livre, no STADIUM FLUMINENSE, poderão trocal-os por localidades do THEATRO MUNICIPAL, pagando a differença.

Desde hoje, toda a vez que a chuva persista, os possuidores de bilhetes, poderão dirigir-se á bilheteria do Municipal, que anotará as respectivas trocas, e as encommendas de bilhetes. (997)

THEATRO S. JOSÉ — Empreza Paschoal Segreto

HOJE — A deslumbrante peça em 2 actos e 24 quadros, dos "AZES DA REVISTA" — HOJE
ás 7 3|4 e 9 3|4 — ás 7 3|4 e 9 3|4
MARQUES PORTO E ARY PAVÃO, com musica coordenada pelos maestros J. CRISTOBAL e SA' PEREIRA

Mão na Roda

Mão na Roda (Sexta-feira, recita dos autores)

Mão na Roda (Sexta-feira, recita dos autores)

A PEÇA MAIS ENGRAÇADA DESTES ULTIMOS TEMPOS! — A MAIOR VICTORIA DO THEATRO DE REVISTA — GRAÇA! ALEGRIA! LUXO! ESPLENDOR!

THEATRO LYRICO — Emp. N. Viggiani

Companhia Franceza das Grandes Revistas do CASINO DE PARIS

HOJE — A's 9 horas — ULTIMA REPRESENTAÇÃO

BONJOUR

O espectaculo mais divertido que já se realizou no Rio.

AMANHÃ QUINTA-FEIRA: 2ª recita de assignatura

ÇA GAZE

Revista de surprehendentes novidades.

BILHETES A' VENDA PARA HOJE e AMANHÃ. (X. 23706)

CINEMA MATTOSO — Praça da Bandeira

HOJE! —:— HOJE!
Buck Jones em: ESTOURO DA BOIADA
Seis longos actos
William Desmond em: BEM FAZER, MAL HAVER
5 lindos actos
Amanhã: Matinée: "Lua de mel e fel", Conrad Nagel e "Vamos ver a cidade", Reginald Denny. (X 24239)

Cinema SMART

HOJE E AMANHÃ

Messalina

Grande film historico
Sabbado: Barbara La Marr, em "Mariposa branca"; "O mysterioso Club 13", com Renée Navarro. (X 24476)

Cine Helios — B. de Mesquita 640 — Tel. V. 767

HOJE AMANHÃ E DEPOIS
ACTUALIDADES PARAMOUNT
BASOFIAS E EMPOFIAS
Comica em 2 partes.
MADAME DE SAINT GENE
10 actos pela celebre Gloria Swanson. O maior successo da época!.. (X 24431)

CINE MEYER

HOJE —:— ULTIMO DIA —:— HOJE

O Corcunda de Notre Dame

12 partes de verdadeiro successo, — Ultima opportunidade para ver este grandioso film. — Unica occasião para admirar o maior trabalho de LON CHANEY, secundado pelo grande ERNEST TORRENCE. — Grande orchestra. Musicas proprias — 1ª sessão ás 6 1|2. (X 24397)

THEATRO REPUBLICA

ORFEÃO ACADEMICO DE LISBOA
HOJE — A'S 8 3|4
ESPECTACULO PROMOVIDO PELO
Orfeão Academico
EM BENEFICIO DA
BENEFICENCIA PORTUGUEZA
PROGRAMMA VARIADO — Bilhetes á venda no Theatro
AMANHÃ — Despedida do Orfeão Academico de Lisboa
SABBADO — LI-HO-CHANG — Espectaculo por sessões.

THEATRO RECREIO

Grande Companhia de Revistas MARGARIDA MAX

HOJE — 76ª — A's 8 3|4 e 9 3|4 — 77ª — HOJE

Continuação do ruidoso successo da lindissima revista detentora do "record" das enchentes, da graça, do luxo e da belleza. — A CAMINHO DO CENTENARIO

ME LEVA, MEU BEM

O espectaculo preferido pelas familias e já assistido por 292,101 pessoas — Enchentes todas as noites, "ME LEVA, MEU BEM", é muito propria para ser assistida pelas Exmas Familias. — Finissimo poema, musica lindissima, montagem deslumbrante, formando um espectaculo como nunca foi visto em theatro de revista.

Amanhã e todas as noites: — "ME LEVA, MEU BEM". (X. 24390)

EMP. V. R. CASTRO — Rua S. Pedro, 222

CINEMA MASCOTTE — Rua Archias Cordeiro, 230 — Meyer.
HOJE! — Tom Mix, em: PARA A TERRA DO OURO, 5 actos de aventuras sensacionaes. —:— Reginald Denny, na estupenda comedia dramatica VAMOS VER A CIDADE, 8 actos irrisistiveis. —:— BEM RECOMPENSADO, film comico.
Amanhã: J. Gilbert, em: AMOR ARABE.

CINEMA POPULAR — Rua Marechal Floriano, 99 a 103.
HOJE! — Helene Chadwick, no maravilhoso trabalho: A DANSARINA MASCARADA, 8 actos grandiosos. —:— NAS MALHAS DA LEI, 4ª e 5ª séries. —:— ARRANCANDO A MASCARA, 2 actos de aventuras, por Art Accord. —:— A RAINHA DOS AZES, 2 actos comicos. —:— Amanhã: William Desmond, em: BEM FAZER, MAL HAVER.

CINEMA PRIMOR — Avenida Passos, 119 — Tel. N. 5934.
HOJE! — A LAMINA DE COMBATE, grandiosa super-producção em 9 actos de suspresos sensacionaes interpretado pelo querido Richard Barthelmess. —:— BEM FAZER MAL HAVER, drama em 5 actos maravilhosamente bellos, da Universal, pelo masculo e viril, William Desmond. —:— VA' TOMAR BANHO, comedia em 2 partes. —:— Amanhã: MARIDOS CEGOS, por Von Stranheim, 8 actos. —:— CAVALHEIRO ANDANTE, Buck Jones, 5 actos.

Correio Sportivo

FOOTBALL

O MATCH FLAMENGO-CORINTHIANS

No dia 12

O grande publico vae assistir, no proximo dia 12, a um match-revanche que promette todos os aspectos de uma luta sensacional. O Flamengo, que foi vencido em julho ultimo na capital paulista pelo Corinthians, por 3 x 0, vae tornar a um novo encontro, desta vez em seu campo, com o mesmo aguerrido adversario. Tudo faz acreditar um jogo disputadissimo.

Para ter a sua turma convenientemente preparada e descansada, a directoria do Flamengo conseguiu a transferencia do seu jogo com o S. Christovão, marcado para o dia 11, para o dia 15 de novembro, jogando o S. Christovão com o Brasil no dia 11. Apenas uma troca de datas que não altera a tabella.

* * *

DIVERSAS NOTAS DO SYRIO

O presidente convida os socios quites a se reunirem em assembléa geral amanhã, 8, em 1ª, 2ª e 3ª convocações, conforme facultam os estatutos, para a seguinte ordem do dia: a) expediente; b) eleições de cargos vagos. — *Jarbas Deschamps*, 1º secretario.

— Para o treno de amanhã, quinta-feira, com o Flamengo, no campo da rua Paysandú, o director sportivo, por nosso intermedio, pede o comparecimento dos jogadores abaixo, na séde, ás 2 ½ horas: Velloso, Cyntrão, Jayme, Lemos, Rogerio, Walter Rodas, Celso, Alvaro, Lucio, Amphrisio, Rubens, Teixeira e Pio.

— Para o jogo de domingo contra o Fluminense, o team do Syrio, terá a seguinte organização: Velloso, Jayme, Cyntrão, Lemos, Rogerio, Walter, Rodas, Padua, Alvaro, Lucio e Amphrisio.

Reservas: Celso e Rubens.

* * *

NOTAS DO S. C. MANGUEIRA

A directoria deste club continuando a cumprir o programma que se propoz realizar, já marcou ...

[...]

dem e L. Ruffier x srs. Costa Junior e Ignacio Louzada.

Dia 12 do corrente: 8 1|2 horas:

Campo n. 5 — Vencedores do 1º jogo x vencedores do 2º jogo;

Campo n. 3 — Vencedores do 3º jogo x vencedores do 4º jogo.

Duplas de cavalheiros — Dia 11 de outubro; ás 8 horas:

Campo n. 5 — C. Palhares e F. Basilio x Th. Rocha e Jayme Pereira;

Campo n. 3 — L. Ruffier e I. Louzada x J. P. Santos e José P. Santos;

Campo n. 2 — Youayama e A. Rocha x A. Faria e José Fernandes;

Campo n. 1 — Costa Junior e O. Paiva x E. Faria e M. Ferreira.

A's 10 horas:

Campo n. 5 — Vencedores do 1º jogo x vencedores do 2º jogo;

Campo n. 3 — Vencedores do 3º jogo x vencedores do 4º jogo.

Dia 12 do corrente, ás 10 horas, final.

Basketball

DECIDINDO O CAMPEONATO

Para decisão do campeonato de basketball da Associação Metropolitana, realiza-se hoje, no campo do Villa Isabel F. C., á avenida 28 de Setembro, o jogo America x Associação.

O vencedor dessa prova será o 2º collocado na série B.

Foram designados: juiz, Gerdal Gonzaga de Boscoli, do Fluminense F. C.; fiscal, Henrique Palhares, do Tijuca Tennis Club; apontador, Nelson Souza, do Villa Isabel F. C.; chronometrista, J. Espindola; representante, Casemiro Santa Maria Pereira, do Hellenico A. C.

Athletismo

AMERICA F. C.

Realizando-se domingo proximo as restantes eliminatorias do campeonato do corrente anno, o capitão de athletismo solicita, por nosso intermedio, o comparecimento na séde, ás 7 1|2 da manhã desse dia, dos seguintes athletas, que estão escalados nas provas abaixo:

Salto em vara — Armando Hugo Milano, Celencino da Silva Lisboa;

Cross-country de 10.000 metros — Gilberto Pacheco;

Corrida raza de 200 metros ...

[...]

ESCOTISMO

Ping-Pong

Box

TENNIS

TURF

Crespo

[...]

RESOLUÇÕES DA COMMISSÃO DE CORRIDAS DO JOCKEY CLUB

A commissão de corridas, julgando a ultima reunião, realizada no prado do Jockey Club, tomou as seguintes resoluções:

a) distanciar o cavallo Coringa no pareo Teixeira Soares, passando os premios aos immediatamente collocados, por ter embaraçado a corrida da egua Paraguaya (artigo 163, § 3º);

b) suspender até 2 de novembro o jockey Lydio de Souza, por infracção do art. 163, montando Coringa, no pareo Teixeira Soares;

c) confirmar a suspensão até 2 de novembro, imposta pelo starter ao jockey Nicacio Gonzalez, por infracção do art. 116, na partida do pareo Divino;

d) chamar á secretaria, para explicações, os tratadores Gabriel Reis e Claudio Rosa;

e) mandar archivar o requerimento do proprietario M. S. Pinto Netto;

f) ordenar o pagamento dos premios de accordo com as deliberações adoptadas.

"Kufeke"

As mães carinhosas cujos filhinhos emmagrecerem ou impallidecerem, devem dar como alimento uma bôa farinha.

Consultando vosso medico, elle vos dirá: "KUFEKE" de preferencia por ser um alimento completo.

Nas Confeitarias e Armazens de Comestiveis, Pharmacias e Drogarias. Preço: 6$000, lata de 335 grs., peso liquido. (5656)

O fogareiro explodiu, e a mulher recebeu varias queimaduras

No morro da Matriz, onde reside, Ilda Gonçalves, de 22 annos, parda, casada, natural da Parahyba do Norte, estava a aquecer agua em um fogareiro de kerozene, quando este explodiu, ficando a infeliz mulher queimada em diversas partes do corpo.

Soccorrida no posto de Assistencia do Meyer, foi Ilda removida para o Hospital da Santa Casa da Misericordia, onde ficou internada.

Emprestimos em primeira hypotheca

A juro modico, para ampliação ou reconstrucção de edificios no centro commercial do Rio, em quantias de cem a dois mil contos.

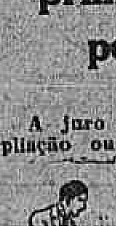

Nosso systema de pequenas prestações mensaes, de 1 a 31 annos, opera o cancellamento da hypotheca com segurança e facilidade.

"Lar Brasileiro"

ASSOCIAÇÃO DE CREDITO HYPOTHECARIO

Ouvidor, esquina de Quitanda

Um menor pilhado por um automovel

No posto de Assistencia do Meyer, foi soccorrido o menor Rodrigo Menezes, de 15 annos de edade, filho de João Rodrigues Menezes, que foi colhido por um automovel na referida localidade.

O infeliz menor foi depois internado na 22ª enfermaria da Santa Casa da Misericordia.

Para Curar uma Constipação n'um Dia

Tome-se pastilhas de Laxativo BROMO QUININA. A primeira e original pastilha para Constipações e Influenza. São um remedio seguro e approvado pela experiencia. A assignatura de E. W. GROVE em todos os vidros.

L. n. 14 de 31-1-1917. (1928)

Ia fazer uma estação de repouso e morreu em viagem

Achando-se enfermo, ia fazer uma estação de repouso em Itacurussá, o sr. Thomaz Fagundes de Carvalho, viuvo, portuguez, estabelecido com acougue á rua Padilha n. 20, no Engenho de Dentro. Tomou o trem pela manhã e, ao chegar em Santa Cruz, falleceu, sendo o cadaver, por ordem superior, removido para o necroterio do Hospital D. Pedro II.

SECÇÃO LIVRE

A SITUAÇÃO DA PRAÇA

UMA PALESTRA COM O SR. CLAUDINO REIS

A escassez do numerario, a alta do cambio e a questão do redesconto vistas por um banqueiro — Algumas suggestões

Um acaso feliz levou-nos ao encontro do sr. Claudino Reis, o conhecido banqueiro, e como entre um reporter e um homem de negocios só poderia haver um motivo de conversa sobre a situação actual da praça, a questão do momento, pedimos a s. s. que nos externasse a sua opinião pertinente ao assumpto.

E' uma opinião duplamente valiosa, pois que o sr. Claudino Reis não é sómente um grande estudioso dos nossos problemas economicos e financeiros, e sim tambem um legitimo homem de trabalho — ás 6 horas já se encontra em seu escriptorio, a manusear documentos e compulsar estatisticas. Chefe de uma casa bancaria, póde auscultar com segurança a vida commercial e as necessidades da praça e com a sua sagacidade discernir as verdadeiras conveniencias do nosso commercio e da nossa industria.

A sua energia, a sua admiravel capacidade de trabalho impuzeram-n'o como uma figura do maior destaque nos circulos bancarios e commerciaes. Têm, pois, o maior interesse as suas palavras:

A ESCASSEZ DE NUMERARIO

— Pergunta-me o que penso sobre a escassez do numerario?

E' apparente e illusoria, pois, como é sabido, a circulação actual attinge a perto de dois milhões e oitocentos mil contos. O que ha, porém, de positivo, é a enorme desvalorização dessa grande massa de papel-moeda, cujo poder acquisitivo está consideravelmente reduzido, em virtude da depreciação do mil réis papel. Em 1914 possuiamos apenas 822.000 contos em circulação e, no entanto, chegavam sufficientemente para attender a todas as necessidades do paiz. Agora, apezar de possuirmos perto de dois milhões e oitocentos mil contos, nota-se uma intensa agitação em todo o paiz, clamando contra a "crise de numerario"!...

A explicação clara e racional é esta: "Aquelles 822 mil contos tinham um poder de acquisição incomparavelmente maior que os dois milhões e oitocentos mil contos que actualmente existem. Tudo isso é porque a média do cambio foi em 1914 de 14 21|32 d., ao passo que no primeiro semestre do corrente anno foi inferior a 5 1|2 d.

Assim, pois, novas emissões no momento seriam um acto condemnavel, o que, longe de resolver ou attenuar a chamada "crise de numerario", conduziria fatalmente o nosso paiz a uma situação de consequencias gravissimas.

A orientação firme e segura com que vae agindo o actual ministro, a sua politica de economia, de saneamento das finanças, de deflação do papel-moeda e de valorização do meio circulante, resolverão em breve muito naturalmente a chamada "crise de numerario".

A este proposito é agradavel salientar a optima impressão que causou nos altos circulos bancarios a "varia" do "Jornal do Commercio" de 22 de setembro proximo passado, informando que o governo não recorreria a novas emissões.

— Qual a causa da alta do cambio?

— A alta é exclusivamente uma consequencia natural da politica de deflação do papel-moeda. O cambio de 5 d., que anteriormente vigorava, foi devido ás grandes emissões de papel-moeda lançadas pelo ex-ministro da Fazenda, as quaes attingiram a perto de 600 mil contos no curto periodo de um anno, e ás suas idéas francamente favoraveis ás emissões. Iniciada a politica de deflação e devido principalmente "ás noticias" conhecidas nos centros financeiros de que o governo "não emittiria" mais, foi o bastante para restabelecer a confiança e para que as taxas entrassem immediatamente a reagir.

A reacção não se operou ha mais tempo, porque no primeiro semestre deste anno "não" houve excedente de exportação sobre a importação. Ainda no mez de maio ultimo, exportámos £ 6.052.000 e importámos £ 7.899.000, resultando "um deficit" de £ 1.847.000. Como, porém, já no segundo semestre corrente a balança do intercambio nos deixou saldos apreciaveis, o cambio principiou a melhorar. E' de esperar que ainda este anno tenhamos o cambio acima de 8 d.

A QUESTÃO DOS REDESCONTOS

— Esta questão é simplesmente a seguinte:

Varios bancos nacionaes e estrangeiros mantêm ainda as taxas de 9 e 10 °|° para os descontos que effectuam, conforme o valor do negocio. E', pois, evidente e logico que nunca poderiam recorrer ao redesconto, á taxa fixada pelo Banco do Brasil, que é de 11 1|2 °|°. Aliás, o numerario existente em caixa no Banco do Brasil é deficientissimo, attingindo apenas a "101.000 contos na matriz e em todas as suas numerosas filiaes". Este encaixe é inferior ao que possuia em 30 de setembro proximo passado o Banco do Commercio e Industria de São Paulo (111.000 contos) e ao do Banco Francez e Italiano (103.000 contos), não obstante estes bancos não possuirem um terço das agencias que possue o Banco do Brasil. Com a sua capacidade de emissão esgotada, com um saldo em caixa tão reduzido, tendo, além disso, de depositos em contas correntes, cerca de um milhão e 48 mil contos, comprehende-se desde logo que a sua situação no momento não permitte alargar suas operações de descontos e redescontos.

MEDIDAS ACONSELHAVEIS

— Pergunta-me as medidas que me parecem necessarias á normalização rapida da vida commercial? Respondo-lhe facilmente:

Para que a situação se normalize com mais rapidez, aconselho a adopção das seguintes medidas, que certamente dariam optimos resultados:

1º) prohibição da importação de artigos de luxo, bebidas alcoolicas, conservas e numerosos outros artigos, cuja importação seria perfeitamente dispensavel. Seriam talvez 100 mil contos que deixariam de se escoar para o estrangeiro, além de concorrer para melhorar a situação cambial. Por outro lado, desenvolveria nossas forças economicas com as industrias novas que se creariam no paiz, dos artigos cuja importação fosse prohibida;

2º) cessar a emissão de apolices até que as cotações se approximassem do par. Ainda ha poucos dias foram vendidas em Bolsa, apolices ao portador, de 1:000$ por 600$000, o que prova concludentemente que o mercado está saturado de titulos e que não comporta novas emissões. O valor economico e financeiro do Brasil é aferido não só pelo valor internacional de sua moeda, como principalmente pela "cotação dos titulos de sua divida publica". Quero dizer que a cotação actual das apolices "reflecte" fielmente a situação financeira e economica do Brasil. Bastaria uma simples declaração do governo annunciando o seu proposito contrario ás novas emissões, para que as apolices melhorassem subitamente;

3º) abolir toda e qualquer restricção á exportação e reduzir consideravelmente os impostos que oneram os productos que exportamos. A cobrança de taes impostos representa uma medida anti-economica, condemnada por todos os financistas e economistas.

(X 24458)

PERCORRENDO O ESTADO DO RIO

"VIDA DOMESTICA" publica em seu ultimo numero onze paginas consagradas á bella e prospera CIDADE DE CAMPOS.

(5650)

Kaufleute!

Zum annoncieren, fuer Bekantmachungen u. Abonnements, in den verbreitesten Zeitungen u. Zeitschriften Brasiliens, wenden Sie sich am besten an

LIMA & CIA. LTD.

General-Agenten des

Correio da Manhã

Largo da Carioca, 15-1º

Tel. Cent. 178

RIO DE JANEIRO

(702)

INDICADOR

ADVOGADOS

Dr. Alvaro Goulart de Oliveira — Avenida Rio Branco, 114, sala 5.
Dr. Salgado Filho — R. General Camara 47, 1º and. Tel. 5304, Norte.
Drs. Verissimo de Mello e Domingos Lourenda — Quitanda 45. T. C. 3907.
Dr. Francisco Loup — Carmo, 71, 1º, sala 2, 9 ás 11 e das 16 ás 18 hs.
Dr. J. M. Mac Dowell da Costa — General Camara, 66. Tel. Norte 4747.
Dr. Edmundo de Miranda Jordão, General Camara 20. Tel. N. 6374.
Dr. C. Daniel de Deus — Advogado Esc. r. Rosario, 177, sala I. Tel. Norte 4975.
Dr. Edmundo Accacio Moreira, esc. á rua do Ouvidor, 119, esq. da Avenida Rio Branco, 4º andar, sala n. 3. Tem succursaes nos Estados do Paraná e Santa Catharina.

MEDICOS

Dr. Luiz Ramos — P. Saens Pena, 9. R. Conde Bomfim 685. Tel. V. 1630.
Dr. I. Malagueta — R. do Carmo, 6, (Esq. de S. José). Tel. 2652. C.
Dr. A. Pampiona — Medeiros Passaro, 27, Tijuca. V. 1276, 1º de Março 13. N. 5303, das 14 ás 16 horas.
Dr. Henrique Duque — Rodrigo Silva n. 5. Resid.: R. Ibiturama, 73.
Dr. José Bastos d'Avila — Rua 7 de Setembro 231 (das 4 ás 6 hs. res.: rua Gal Polydoro 183. Tel. S. 2748
Prof. Austregesilo — Cons.: 7 de Setembro 217 (3 ás 5). C. 1905. Res.: R. Souza Lima, 103. Tel. Ip. 579.
Dr. Flavio de Moura — R. Buarque n. 3 (Leme. Tel. Sul 1052.
Dr. Luis França — Saens Pena, 2, das 7 1|2 ás 9 1|2. V. 2880.
Dr. Eurico Villela — Rua do Carmo, 13, 3ªs, 4ªs e sabbs. ás 17 horas.
Dr. Bandeira Rodrigues. Mal. Flor.º 134, 3ªs, 5ªs e sabs., 1 ás 2.
Dr. Moncorvo — (Creanças). Had. Lopo, 61 (3 hs.) Moura Britto 18.
Dr. Julio Monteiro, do Hosp. S. Sebastião, Mol. internas, 1º de Março, 10, 3ªs, 5ªs e sabb., ás 4 hs.
Dr. W. Schiller (mentaes e nerv.) — R. M. Olinda, (1-3). Tel. S. 2404.

MEDICOS ESPECIALISTAS

Dr. Renato de Souza Lopes, prof. da Fac. Doenças do app. digest. e nervosas (Raios X). S. José, 39.
Dr. Nelson Miranda — Mol. das senhoras. RAIOS X, syphilis, vias urinarias e tumores malignos. R. Carioca, 48. C. 1525. Res.: V. 1649.
Dra. Ursulina — (Senhs. e creanças) — Av. Central 138, qs 12 hs. C. 1491.
Dr. A. F. da Costa Junior — (Ass. da Fac.) Pelle, syphilis, tumores. Radiumtherapia. Chile 17 (4 ás 6).
Dr. Werneck Machado — (Pelle e syphilis). Largo da Carioca 11, 1º and.
Dr. Araujo dos Santos — Molestias dos pulmões, tuberculose (trat. pelo pneumothorax). Raios X e ultra violeta. Carioca, 48, 4 horas.
Dr. Guilherme Eisenlohr — (Tuberculose, com 34 annos de pratica. Rua Marechal Floriano Peixoto, 44, das 12 ás 6 horas.
Dr. E. Almeida Magalhães. Do Hosp. de Tuberculosas em Cascadura. Molestias pulmonares. Trat. combinado com as inhalações do "Diadol". Assembléa, 14. Das 8 ás 11.
Dr J. Rachou. Da Un. de Paris. Cl. geral. Mol. senhoras, Creanças, Syphilis. Tr. S. Fcº. de Paula, 9. A's 3 horas. Tel. Ipan. 1012.
Prof. Dr. Rabello — Syphilis, doenças da pelle. Trata os tumores e doenças da pelle pelo radium e outros agentes physicos. — Assembléa n. 85.
Dr. Montenegro Villela — Coração e pulmões. Raios X. Cons. R. Carioca, 48. Central 1525.
Dr. Murillo de Campos — D. mentaes e nervosas. Carioca, 43, ás 2 h. Tel. C. 751 e V. 5327.
Dr. M. Gonçalves Pata, clinica geral e doenças de senhoras. Diathermia e raios ultra-violeta. Av. Mem de Sá, 45, sob., 2 ás 5. Tel. C. 404.

CLINICA CIRURGICA, VIAS URINARIAS

Dr. A. Costallat — R. Carioca, 30 — (das 4 ás 6 hs.) Tel. C. 3950.
Dr. Mario Kroeff — Uruguayana, 104, 3, 6 horas. — N. 6494.

DOENÇAS VENEREAS E DAS VIAS URINARIAS

Dr. Alvaro Moutinho — Gonorrhéa e complicações. Rosario, 163. 8 ás 10.

CIRURGIA, MOL. SENHORAS VIAS URINARIAS

Dr. Eugenio Decourt — Consultas diarias — Assembléa, 34, de 3 ás 5 hs.
Dr. Rupert Pereira — Uruguayana, 134 (de 1 ás 6). Tel. N. 6688.
Dr. Osorio Mascarenhas — Av. Rio Branco, 257 (3 ás 5). C. 940.
Drs. Hygino Filho e A. Hygino. Cir. geral. Mol. Sras. S. José, 69, 1 ás 5.
Dr. Rego Lins. Cons. Av. Rio Branco, 175, 3 ás 5. Res. Bambina, 37.
Dr. D. Linhares — Consultas diarias. Das 4 ás 6. R. Chile, 9. Tel. C. 1209.
Dr. Alvaro Pires — Consultorio: Rodrigo Silva, 6, das 2 ás 4. C. 3293. Res.: Conde Bomfim, 680. V. 4305.

PARTOS E MOLESTIAS DAS SENHORAS

Dr. Deciano Goulart — R. Uruguayana, 35, (4 ás 6). Tel. C. 3762.
Dr. Jeronymo Guimarães — Bambina, 124, S. 1400, r. Carioca 48, C. 358.
Dr. Bento Ribeiro de Castro — 7 Set. 75, 3—6, 3ªs, 5ªs e sab. M. Abrantes, 192, 2ªs, 4ªs e 6ªs. Sul 155.
Dr. J. Pacifico — Av. Mem de Sá 335 (Tel. N. 3235); 11 ás 12 e 4 ás 5.
Dr. Camacho Crespo — R. Conde de Bomfim 577. Tel. V. 1171.

RAIOS X

Radiodiagnostico e Radiotherapia profunda.
CANCER E TUMORES
INSTITUTO ROENTGEN
DR. JACINTHO CAMPOS e DR. EUGENIO GOMES.
Rosario, 138, 2º (elevador). Tel. N. 1889.

DOENÇAS DA PELLE E SYPHILIS

Dr. F. Terra, professor da Faculdade de Medicina; rua Uruguayana n. 22, ás 14 horas. Applicações de radium.

CIRURGIA, DOENÇAS DAS SENHORAS, PARTOS.

Dr. Victor Godinho — R. Assembléa 34 (5—7). 2ªs, 4ªs e 6ªs. C. 4007.
Dr. Octavio de Souza — Assembléa, 14, 3 ás 5 — 3ªs, 4ªs e 6ªs.
Dr. Arnaldo Cavalcanti, 2ªs, 4ªs, 6ªs, 8 1|2 ás 10 e 4 h. Uruguayana, 208.

CIRURGIA, DOENÇAS DO RECTO E ANUS

Dr. R. Pitanga Santos — Rua do Passeio 56 (1 ás 4). Tel. C. 2360.

CURA DA HYDROCELE SEM OPERAÇÃO CORTANTE

Dr. Leonidio Ribeiro, r. S. José, 19, das 3 ás 4.

SANATORIO CIRURGICO Para molestias de ouvidos, nariz e garganta

Prof. João Marinho, Dr. Castilho Marcondes, 335, Avenida Mem de Sá. Tel. N. 1002. Secções independentes para homens, senhoras e creanças, com accommodações para pessoas que acompanharem o doente.

GARGANTA, NARIZ, OUVIDOS E BOCCA

Dr. Eurico de Lemos — Especialista Prof. liv. da Faculdade. Cura ozena (fetidez nasal). R. Assembléa, 13 (sb.) — Das 12 ás 6 hs.

OLHOS, GARGANTA, NARIZ E OUVIDOS

Dr. Mentillo de Mello — Doenças dos olhos, nariz e garganta. Com pratica dos hospitaes da Europa — Assembléa, 47.
Dr. Raul David de Sanson — S. José, 43, 1º, das 2 ás 5. Tel. C. 3197.
Dr. Chaves de Freitas — R. Luiz de Camões, 6. De 1 ás 4. T. N. 2396.

PYORRHÉA

Dr. Coelho Junior — Clinica de molestias da bocca. Tratamento garantido da Pyorrhéa. Raios Ultra-violeta. Consultorio: travessa de São Francisco de Paula, 9, 1º andar, sala 11. Tel. C. 1456.

OCCULISTAS

Drs. Moura Brasil e Gabriel de Andrade — Uruguayana, 37 (1 ás 4).
Dr. Eutychio Leal — S. José, 50 — De 3 ás 4 1|2.
Dr. Edilberto Campos — Assembléa, 45, ás 2 horas. Tel. C. 1290.

GARGANTA, NARIZ E OUVIDOS

Dr. Paulo Brandão — Quitanda, 5 — (2 ás 5 hs.). Tel. 5550, C.
Dr. Sebastião Cesar da Silva — R. Carioca, 51. N. 5508, 2 ás 5 hs.
Dr. Souza Mendes — Tuberculose da larynge — Rodrigo Silva, 28, de 2 ás 4. C. 1838.

LABORATORIOS DE ANALYSES CLINICAS

Drs. E. Lindenberg e A. Madeira — R. Assembléa, 58 — Ex. de urina, sangue, escarro, etc., reacções de Wassermann, Bordet Besredka, Vaccinas autogenas, etc. Tel. C. 451.

CIRURGIÕES-DENTISTAS

Dr. Barros Henriques — Av. Rio Branco 175 (1º). Tel. C. 21.

PARTEIRAS

Mme. Virginia Madruga, parteira dipl. Consultorio e residencia: rua General Bruce, 98. Phone Villa 140. — Consultas 2ªs, 4ªs e sextas, das 2 ás 5. Acceita parturientes em sua casa de saude Sta. Maria. Diarias de 10 a 30 mil réis.

HOTEIS E PENSÕES

Hotel Avenida — O mais importante do Brasil. End. telegr. "Avenida".

OS MELHORES CAFÉS

Café Ideal — Sempre puro. Dep. r. Saude 142 e 150. Tel. 707, Norte.

CORRETORES DE FUNDOS PUBLICOS

Lucrecio Fernandes de Oliveira — Rua 1º de Março, 83, Tel. 4468 Norte.

DESPACHANTES

Mario Lemos, Prel. e Thes. Adeanta custas, 7 de Setembro, 107, sob.

DECLARAÇÕES

ADHERMAR F. SA' REGO

Cirurgião-dentistas em Petropolis. Participa aos seus clientes e amigos que installou gabinete no Rio. Segundas, quartas e sextas. Rua Uruguayana 22, 4º andar. (Elevador). Predio novo, esq. de 7 de Setembro — Telephone C. 2713.

(X 25154)

CAMBIO A 7 ½

PUNHOS, CINTOS, COLLARINHOS, GRAVATAS, LENÇOS, MEIAS e PYJAMAS

O TOMBO DO RIO

acaba de receber as ultimas novidades em sedas, crépes, tricolines e zephir para camisas e cuécas.

Desconto de 10 % sobre os preços marcados.

Camisas de seda desde . . . 65$000
Camisas de crépe, grande moda . . . 40$000
Camisas Tricoline, desde . . . 30$000
Camisas zephir, desde . . . 20$000
Camisas peito de seda, p. Smocking . . 35$000
Camisas de linho, peito preguendo, p. Casaca . . . 30$000

O MAIOR STOCK DE CAMISAS DE TRICOLINE.

Visitem as nossas 16 vitrines.

Rua Uruguayana, 1 e 3 (Ponto dos Bondes).

O penteado e a bôa presencia

E peior estar despenteado que mal vestido. Stacomb mantem todo o dia penteado, macio e lustroso o cabello mais rebelde. É tambem util para as cabelleiras femininas.

Stacomb

Procure hoje mesmo nas perfumarias — drogarias — armarinhos — barbearias.

(9506)

EURYTHMINE DETHAN — NEVRALGIA DÔRES RHEUMATISMO GRIPPE FEBRES

(3733)

PARA ANNUNCIOS em geral (e Reclames em Bondes, Estradas de Ferro, etc., etc.) — Dirijam-se á AGENCIA EDANEE

Rua Chile n. 7 — Telephone Central 4844

Santos: Rua Frei Gaspar, 37-39. — São Paulo: Rua Lib. Badaró, 9. Agencia geral d'este Jornal em São Paulo. (50)

FILÓ — Mtrº. 2$3

"A NOBREZA" está vendendo filó finissimo, a 2$3, o metro, em perfeito estado, nas seguintes côres da moda: rosa claro, rosa vivo, fraise, cereja, cinza, marron, azul, e outras.

95, URUGUAYANA, 95 (5679)

A' Praça

Conservadora de Pianos I. MEDINA

Participa a seus amigos e freguezes, que mudou-se para o n. 9 da Avenida Gomes Freire, e offerece a sua distincta freguezia, os misteres de sua profissão: Concertos e reformas de pianos e auto-pianos, á dinheiro e a prestação. Tel. Cent. 3.326. (729)

É PRECISO MUITO CUIDADO

A vida cada vez se torna mais difficil para todos, devido ás grandes evoluções e á falta de escrupulos commerciaes. Estamos numa época anormal, que não podendo haver uma estabilidade de preços em qualquer artigo que se precisa comprar, deve-se procurar uma casa onde se possa ter confiança e que a mesma disponha de recursos para poder conscienciosamente servir bem os seus freguezes, como por exemplo: a "Fabrica Carioca", para quem precisar comprar os artigos do seu fabrico, em roupas brancas para corpo, cama e mesa.

UMA VISITA A ESTA CASA E' SEMPRE LUCRATIVA — CASA DE TODA CONFIANÇA.

22, RUA DA CARIOCA, 22 (5660)

ANNUNCIOS

AUG.: RESP.: LOJ.: FRATERNIDAD ESPANHOLA

Convida-se a todos os Espanhoes Macc.: deste Ord.: e dos outros para quinta-feira, dia 8 do corr., ás 8 horas, para Sess.: Esp.: e urgente de interesse geral. Secr.: S. Kastro. (X 23688)

Dr. Silvino Mattos, laureado especialista em dentaduras parciaes e duplas. Corrige e repara chapas defeituosas. Preços razoaveis. Rua 7 de Setembro, 231. Phone: Central 1555. (X 24403)

Machina de escrever

Vende-se uma machina de escrever ROYAL n. 10, em bom estado de conservação, um cofre pequeno tambem em perfeito estado e meia mobilia de quarto de peroba laqueada de novo. Ver e tratar á rua Araujo Gondim n. 51. — LEME. (X 23728)

PREDIO

Vende-se optimo na rua Copacabana, por 130:000$000. Tratar com Samuel Mello, Rosario, 74. Norte 736. (X 23746)

DIETRICH

Vende-se um auto em perfeito estado de conservação e funccionamento por preço modico; para ver na garage Paulista, á rua Riachuelo, 247. — Para tratar na mesma rua n. 172. (X 24382)

Escriptorios: Centro bancario

Alugam-se o 1º a 3º andares do predio n. 15 da rua Buenos Aires. Servidos por elevador. Trata-se com XAVIER, no mesmo predio. Phone Norte 2540. (X 24383)

ARMARINHO

Traspassa-se um na Piedade. Optimo ponto e em condições que se combinar. Informações com o sr. Silveira, rua S. José, 17, 2º andar, das 11 á 1. (X 24384)

ESCRIPTORIO

Alugam-se duas salas de frente, Assembléa, 48, das 2 ás 4 h. (X 24388)

CHACARA

Aluga-se uma toda plantada, com grande horta, grandes vallas de agrião abastecidas com agua nascente. Dá boa renda. Trata-se com o sr. Montes. Rua Marechal Floriano Peixoto n. 49, loja. (X 24.389)

TERRENOS

Vendem-se bons lotes nas melhores ruas de Copacabana, Ipanema e Leblon, com todos os serviços publicos. Trata-se na Companhia Constructora Brasil, Avenida Rio Branco n. 117, 7º andar. (X 24391)

SAVEIROS COBERTOS

Vendem-se seis, de 70 a 160 toneladas, podendo ser examinados na estação Central das Barcas da Companhia Cantareira e Viação Fluminense, em Nictheroy. (X 24386)

AZULEJOS BRANCOS

Vendem-se bons e baratos, recebidos do estrangeiro; informa-se na loja de papel pintado, rua da Carioca, 19. (X 24.381)

AUTOPIANO

Vende-se um bonito e bom, perfeito funccionamento, 88 notas, sem uso, com banco e musicas. Preço de occasião devido viagem. Barão Mesquita, 597. (X 23744)

PIANOS E CONCERTOS

"Casa Luz", Visconde de Itauna, 75. Tel. 4953, Norte. Vendem-se pianos desde 500$ até 3:000$. Compram-se, paga-se o dobro do valor; concertam-se a qualquer preço; afinações e tudo referente ao ramo; dão-se garantias por longos annos. (X 23157)

Consultorio medico

Aluga-se bem installado em duas salas de frente, com todas as commodidades, á rua da Uruguayana, 95. — Dr. Prado. (X 23745)

PEQUENOS PREDIOS

Vendem-se por 215:000$000 — 10 casas, situadas á mesma rua, independentes, tres quartos, sala, entrada, etc., alugadas a 250$000 e 300$000. Tratar com Samuel Mello. Rua do Rosario, 74. Telephone Norte 736. (X 23746)

TERRENO

Vende-se, Copacabana, 17 x ... murado e calçado — 78:000$000. — Transversal Conde de Bomfim, 10x30 por 30:000$000. Estrada Nova da Tijuca, 12 x 45, 10:000$000; com Samuel Mello, Rosario, 74. — Telephone Norte 736. (X 23746)

COMPRAM-SE

Pequenos predios para renda, Copacabana, Botafogo, Laranjeiras. Offertas a sr. Mello, rua do Rosario, 74. Telephone Norte 736. (X 23749)

PREDIOS

Compram-se, Maria Barros, Haddock Lobo, rua S. Francisco. Offertas a Samuel Mello, Rosario, 74. Telephone Norte 736. (X 23747)

CASA A' VENDA

Occasião unica — Vende-se na rua da Matriz n. 90, Botafogo, esplendida casa, optimamente conservada, com seis quartos, tres salas, fogão a gaz, aquecedor, etc. Póde ser vista e examinada a qualquer hora. As chaves na mesma rua n. 12, e trata-se na Avenida Rio Branco n. 109, 1º andar, s. 8, das 10 ás 12 e das 3 ás 5. (X 24410)

DA'-SE

Por 10:000$000 um esplendido automovel Buick, typo Packard, em perfeito estado, á rua da Quitanda n. 2. — "CAFÉ FEDERAL". (X 25.161)

PREDIO A' VENDA

No Campo de S. Christovão, com magnificas accommodações. Informa com sr. Mello, Carioca, ... (X 24...)

A VIDA COMMERCIAL

CAMBIO

RIO

Hontem, no inicio dos trabalhos, encontramos este mercado em condições muito firmes, vigorando para o fornecimento de cambiaes as taxas de 7 13/32 e 7 7/16 d. e para a compra as de 7 1/2 [illegible] particular as de 7 17/32 d.

Momentos depois o mercado passou a funccionar na alta, obtendo-se saques a 7 15/32 d. e em seguida a 7 1/2 d., [illegible] collocação para as letras de cobertura a 7 9/16 e 7 5/8 d.

Durante o dia os bancos tornaram-se ainda mais accessiveis, fornecendo cambiaes a 7 17/32 d. e comprando a 7 5/8 d.

No decorrer dos trabalhos houve bancos que sacaram a 7 9/16 d.

A' tarde, o mercado accusou ligeira fraqueza, vigorando para o bancario a taxa de 7 1/2 d. e para o particular a de 7 9/16 d.

O mercado fechou firme, com saques a 7 1/2 e 7 17/32 d. e dinheiro para as letras de cobertura a 7 19/32 d.

CABO

Londres	[illegible]	7 15/32
	(32$820)-	(32$183)
Nova York	6$710 a	6$810
Paris	$311 a	$320
Buenos Aires (peso ouro)		—
Buenos Aires (peso papel)	[illegible]	2$780
Belgica	[illegible]	$305
Italia	[illegible]	$274
Suecia	[illegible]	1$840
Suissa	[illegible]	1$315
Hollanda	[illegible]	2$770
Hespanha	[illegible]	$980
Japão (yen)	[illegible]	2$780
Canadá	[illegible]	6$750
Montevidéo	[illegible]	6$870
Noruega	[illegible]	1$370
Hamburgo (reich mark)	[illegible]	1$630
Tcheco-Slovaquia	[illegible]	$307
Dinamarca	[illegible]	1$660

CURSO OFFICIAL DO CAMBIO

	90 d/v	A' vista
S/Londres	[illegible]	7 27/64
Montevidéo		6$803
Paris		$310
Italia		$271
Nova York		6$608
Portugal		$345
Belgica		$300
Hamburgo (reich mark)		1$600
Suecia		$310
Syria		$310
Palestina		2$760
Japão (yen)		1$300
Suissa		$365
Tcheco-Slovaquia		$201
Noruega		—
Canadá		—
Buenos Aires (peso ouro)		6$280
Buenos Aires (peso papel)		2$743
Hollanda		2$700
Rumania		$036
Austria (por dez mil corôas)		$970

EXTREMAS

Londres	7 3/8 a	7 37/64
Caixa matriz	7 7/16 a	7 17/32

MOEDAS

Libras (ouro)	—	34$500
Libras (papel)	—	—
Escudos (papel)	—	—
Liras (papel)	—	$350
Francos (papel)	—	—
Pesetas (papel)	—	—
Francos (ouro)	—	—
Dollars (papel)	—	—
Dollars (ouro)	—	—
Peso argentino (papel)	—	—

TABELLA DOS BANCOS

	A 90 d/v	
Londres	7 11/32 a	7 15/32
	(32$695)-(32$667)	
Nova York	6$670 a	6$730
Paris	$306 a	$310
Hamburgo (reich mark)	—	—
	A' vista	
Londres	7 11/32 a	7 13/32
	(32$680)-(32$183)	
Nova York	6$660 a	6$760
Paris	$306 a	$312
Portugal	$340 a	$315
Italia	$270 a	$273
Buenos Aires (peso ouro)	6$200 a	6$750
Buenos Aires (peso papel)	2$700 a	2$780
Hespanha	$970 a	$982
Suissa	1$290 a	1$315
Austria (por 10.000 corôas)	—	—
Belgica	$960 a	$980
Montevidéo	6$800 a	6$850
Syria	$311	—
Palestina	$311	—
Chile	$850 a	$860
Rumania	$036 a	$038
Canadá	6$700 a	6$730
Japão (yen)	2$740 a	2$780
Vales, café	1$300 a	1$310
Tcheco-Slovaquia	$200 a	$203
Hollanda	2$680 a	2$735
Dinamarca	1$640 a	1$650
Noruega	1$320 a	1$363
Suecia	1$810 a	1$830
Soberanos	—	—
Vales ouro, por 1$	—	3$692

CAFE'

(Rio)

Pauta 2$640

Entradas em 5:

	Saccas
E. F. Leopoldina	26.187
Maritima	2.36
Alfredo Maia	214
Cabotagem	—
Total	28.766

Idem do anno passado	28.766
Desde 1º	21.043
Média	72.565
Desde 1º de julho	1.440.140
Média	15.063
Idem o anno passado	1.397.552

Embarques em 5:

E. Unidos	2.509
Europa	7.431
Cabo	—
Pacifico	—
Rio da Prata	2.331
Cabotagem	635
Total	12.988

Idem o anno passado	20.020
Desde 1º	67.600
Desde 1º de julho	1.329.122
Idem o anno passado	1.387.727
Existencia em 6	164.486
Idem o anno passado	199.995

Imposto mineiro — valor do 1$000 ouro, de 28 do mez proximo passado a 4 do corrente, 4$000.

Hontem, este mercado foi aberto em condições frouxas e com os preços em declinio muito accentuado.

Na tabella havia bastantes lotes e a procura carecia de importancia, tendo os vendedores divulgado a base de 37$500, por arroba, pelo typo 7 a que foram apuradas nas primeiras horas vendas de 6.791 saccas.

A' tarde, foram registrados negocios de mais 2.556 saccas, ao mesmo preço, fechando o mercado inalterado.

COTAÇÕES

Typo 3	40.700
Typo 4	39$900
Typo 5	39$100
Typo 6	38$300
Typo 7	37$500
Typo 8	36$700

MOVIMENTO DO CAFE' A TERMO

PRIMEIRA BOLSA

	V.	C.	Da cot. anterior
Por 15 kilos			
Outubro	36$750	36$700	—1$100
Novembro	36$200	36$100	— $900
Dezembro	35$500	35$300	— $900
Por 10 kilos			
Janeiro	24$800	23$500	— $500
Fevereiro	24$000	23$000	— $500
Março	23$800	23$200	+ $200

Vendas: 39.000 saccas.
Posição: frouxa.

SEGUNDA BOLSA

	V.	C.	Da cot. anterior
Por 15 kilos			
Outubro	37$050	37$000	+ $300
Novembro	36$250	36$200	+ $100
Dezembro	35$750	35$700	+ $400
Por 10 kilos			
Janeiro	23$900	23$500	
Fevereiro	23$900	23$400	+ $400
Março	23$800	23$775	+ $575

Vendas: 30.000 saccas.
Posição: estavel.

NOVA YORK, 6.

Abertura:

	Hoje	Fechamento anterior
Café para entrega em dezembro	17.75	17.80
Café para entrega em março	16.15	16.17
Café para entrega em maio	15.30	15.30
Café para entrega em julho	14.60	14.56

Mercado: hoje, estavel; anterior, accessivel.

Desde o fechamento anterior alta de 4 e baixa parcial de 2 a 5 pontos.

NOVA YORK, (1.30 p.m.).

	Hoje	Fechamento anterior
Café para entrega em dezembro	17.35	17.80
Café para entrega em março	16.05	16.17
Café para entrega em maio	15.20	15.30
Café para entrega em julho	14.55	14.56

Mercado: hoje, apenas estavel; anterior, accessivel.

Desde o fechamento anterior baixa de 1 a 25 pontos.

NOVA YORK, 6.

Fechamento:

	Hoje	Anterior
Café para entrega em dezembro	17.34	17.80
Café para entrega em março	16.08	16.17
Café para entrega em maio	15.25	15.30
Café para entrega em julho	14.50	14.56
Vendas do dia	60.000	50.000

Mercado: apenas estavel.

Desde o fechamento anterior, baixa de 5 a 26 pontos.

HAVRE, 5.

Fechamento:

	Hoje	Fechamento anterior
Café para entrega em dezembro	516 1/2	516 1/2
Café para entrega em março	482 1/2	482 3/4
Café para entrega em maio	463 1/2	461
Café para entrega em julho	448	445 3/4
Vendas do dia	7.000	8.000

Mercado: calmo.

Desde o fechamento anterior alta de 2 1/2 a 2 3/4 francos e baixa parcial de 1/4.

HAVRE, 6.

Abertura:
Fechamento:

	Hoje	Fechamento anterior
Café para entrega em dezembro	514	516 1/2
Café para entrega em março	480	482 1/2
Café para entrega em maio	460 1/2	463 1/2
Café para entrega em julho	445	448
Vendas	2$000	7.000

Desde o fechamento anterior, baixa de 2 1/2 a 3 francos.

SANTOS, 6.

Fechamento:

Mercado: hoje, nominal; anterior, calmo; mesmo dia no anno passado, indeciso.

N. 4, disponivel, por 10 kilos: hoje, nominal; anterior, 25$500; mesmo dia no anno passado, 38$000.

N. 7, disponivel, por 10 kilos: hoje, nominal; anterior, 24$500; mesmo dia no anno passado, 36$000.

Entradas até as 2 horas: hoje, 30.849 saccas; anterior, 30.250 saccas; mesmo dia no anno passado, 38.279 saccas.

Existencia: hoje, 1.414.526 saccas; anterior, 1.406.037 saccas; mesmo dia no anno anterior, 1.760.790 saccas.

Saidas para os Estados Unidos, 13.825 saccas; para a Europa, 8.535 saccas; Total, 22.160 saccas.

SANTOS, 6.

Fechamento:

	Hoje	Anterior
Café typo 4, para entrega em outubro	27$975	27$000
Café typo 4, para entrega em novembro	25$700	26$525
Café typo 4, para entrega em dezembro	24$750	25$450
Vendas do dia	81$000	52$000
Estado do mercado	Irregul.	Frouxo

S. PAULO, 6 (meio dia).

Entradas de café:

Em Jundiahy, pela Estrada Paulista: hoje, 20.000 saccas; dia anterior, 20.000 saccas; mesmo dia no anno 13.000 saccas.

Em S. Paulo, pela Estrada Sorocabana, etc.: hoje, 13.000 saccas; dia anterior, 16.000 saccas; mesmo dia no anno anterior, 22.000 saccas.

Total: hoje, 33.000 saccas; dia anterior, 36.000 saccas; mesmo dia no anno anterior, 35.000 saccas.

JUNDIAHY, 6.

Café recebido pela Estrada Paulista com destino a S. Paulo: hoje, nada; dia anterior, nada; mesmo dia no anno passado, nada.

Café recebido pela Estrada Paulista com destino a Santos: hoje, 21.000 saccas; dia anterior, 20.000 saccas; mesmo dia no anno passado, 17.000 saccas.

Total: hoje, 21.000 saccas; dia anterior, 20.000 saccas; mesmo dia no anno passado, 17.000 saccas.

EMBARQUES DE CAFE'

EM 6 DE OUTUBRO

	Saccas
Mc. Kinlay e C., para Nova York	1.000
Vivacqua Irmão e C., idem	500
Ornstein e C., para Rotterdam	1.283
Ed. Johnston e C., idem	600
Theodor Wille e C., para Rio da Prata	100
Fraga Irmão e C., idem	168
Pinto Lopes e C., idem	100
Mc. Kinlay e C., idem	367
Ornstein e C., idem	250
Theodor Wille e C., para Trieste	2.500
Alfredo Sinner e C., idem	750
E. G. Fontes e C., idem	1.873
Ornstein e C., idem	1.095
Ornstein e C., para Hamburgo	250
Alfredo Sinner e C., para Havre	500
Castro Silva e C., para Trieste	125
Theodor Wille e C., para Anturpia	625
Cbben Arrigoni e C., idem	250
Rebello e C., para Rio da Prata	425
Pinheiro Ladeira e C., idem	500
Ornstein e C., para portos do norte	70
Total	13.083

6;EA p 30 ApK

Barboza, Albuquerque & Comp.

Successores de JOSÉ JOAQUIM DE OLIVEIRA BARBOZA
Casa fundada em 1864
Endereço telegraphico — OLIBARBOZA
Rua do Rosario n. 101
Caixa Postal n. 622 — Rio de Janeiro
Cotações por 15 kilos:

	Americano	Côr
Typo 2	43$303	43$816
Typo 3	42$488	42$999
Typo 4	41$671	42$182
Typo 5	40$854	41$365
Typo 6	40$037	40$548
Typo 7	39$220	39$679
Typo 8	38$403	38$913

Mercado ESTAVEL.
Sabino De Robertis, encarregado.

Rocha Faria & C.ª

Codigos: Borges, Ribeiro, etc.
End. tel.: ROCHAFARIA
Commissarios de café
Rua do Mercado n. 22, 1º andar
Arm.: Camerino, 68
Caixa postal 710
Telephone: Norte 2.254
Adeantam sobre conhecimentos, sendo a commissão apenas de 700 réis por sacco.
FILIAL — Santos: Rua Santo Antonio n. 62
MATRIZ — RIO
Preços por 15 kilos, no Rio:

Typo 3	40$700
Typo 4	39$900
Typo 5	39$100
Typo 6	38$300
Typo 7	37$500
Typo 8	36$700

Informações — Mercado: Estavel.

CUNHA NEVES & C.ª
COMMISSARIOS
De manteiga e outros artigos
End. telegraphico: Antoneves
Caixa Postal, 1531
Rua do Rosario 140 - Rio de Janeiro
(4707)

MERCADO DE TRIGO

BUENOS AIRES, 5.

Fechamento:

	Hoje	Anterior
Preço por 100 kilos, posto nas docas, para entregar em novembro	11.95	11.70
Para entregar em dezembro	11.90	11.63
Para entregar em fevereiro	11.45	11.25
Disponivel typo Barletta, para o Brasil	13.30	13.10
Estado do mercado	Firm.	Est.
Chicago (dollars por Bushel): Para entregar em dezembro	1.35.87	1.33.62
Para entregar em maio	1.36.37	1.34.87

ALFANDEGA

Renda de hontem:	
Renda em ouro	399:631$560
Renda em papel	171:553$392
	571:185$952
Renda de 1 a 6	1.907:975$162
Em egual periodo de 1924	1.844:278$576
Differença a maior em 1925	63:697$586

Taxas officiaes do cambio durante o mez de Setembro de 1925

DIAS	Londres 90 d/v	Londres A' vista	Nova-York 90 d/v	Nova-York A' vista	Canadá A' vista	Paris 90 d/v	Paris A' vista	Montevidéo A' vista	Buenos Aires Peso-papel A' vista	Buenos Aires Peso ouro A' vista	Portugal 90 d/v	Portugal A' vista	Italia A' vista	Hespanha A' vista	Suissa A' vista	Belgica A' vista	Hamburgo 90 d/v	Hamburgo A' vista	Hollanda A' vista	Suecia A' vista	Noruega A' vista	Dinamarca A' vista	Japão A' vista	Tcheco-Slovaquia A' vista	Austria (Por 10.000) A' vista	Syria e Palestina A' vista	Rumania A' vista	Vales-ouro por 1$000
1	6 1/2	6 7/16	7$620	7$71	—	$357	$363	—	3$107	—	—	$392	$293	1$090	1$492	$347	1$810	1$835	3$105	—	—	—	3$130	$225	1$095	$362	$043	4$238
2	6 37/64	6 33/64	—	7$60	—	$356	$358	7$720	3$067	7$000	—	$391	$304	1$098	1$480	$344	1$810	1$820	3$083	—	—	—	—	$229	1$085	$358	$042	4$194
3	6 45/64	6 41/64	—	7$45	—	$346	$350	7$345	3$020	6$930	—	$382	$292	1$070	1$438	$333	1$750	1$772	2$993	—	—	—	—	$22	1$053	$350	$042	4$080
4	6 43/64	6 39/64	—	7$517	—	$349	$354	7$510	3$039	6$850	—	$384	$301	1$073	1$452	$334	—	1$790	3$017	—	1$630	—	3$040	$224	1$065	—	$042	4$085 4$118
5	6 17/32	6 15/32	—	7$61	—	$354	$359	7$560	3$095	6$895	—	$389	$307	1$090	1$474	$341	1$790	1$815	3$057	—	—	—	3$130	$227	1$080	—	$042	4$162 4$178
6	—	—	—	—	—	—	—	—	—	—	—	—	—	—	—	—	—	—	—	—	—	—	—	—	—	—	—	—
7	—	—	—	—	—	—	—	—	—	—	—	—	—	—	—	—	—	—	—	—	—	—	—	—	—	—	—	—
8	6 39/64	6 35/64	7$568	—	—	$353	$358	7$623	3$070	6$085	—	$389	$307	1$07	1$463	$338	1$790	1$805	3$049	2$032	—	1$930	3$080	$226	1$075	$356	$042	4$162
9	6 23/32	6 21/32	7$140	7$43	—	$345	$350	7$600	3$018	6$850	—	$379	$316	1$0	1$436	$332	—	1$772	2$992	—	1$660	1$920	3$050	$222	1$060	$351	$041	4$096
10	6 25/32	6 23/32	—	7$37	7$385	$344	$349	7$420	2$995	6$805	—	$379	$310	1$06	1$427	$328	1$740	1$759	2$97	—	—	—	3$040	$22	1$050	$349	$041	4$041
11	6 23/32	6 21/32	—	7$448	—	$346	$351	7$275	3$017	6$895	—	$380	$307	1$07	1$445	$328	1$750	1$780	2$99	—	—	—	3$050	$222	1$060	$351	$042	4$052 4$088
12	6 43/64	6 39/64	7$480	7$326	—	$351	$354	7$495	3$032	6$895	—	$383	$308	1$09	1$454	$332	1$780	1$790	3$028	—	—	—	3$080	$224	1$060	—	$042	4$096
13	—	—	—	—	—	—	—	—	—	—	—	—	—	—	—	—	—	—	—	—	—	—	—	—	—	—	—	—
14	6 23/32	6 21/32	7$320	7$126	7$400	$346	$349	7$472	3$003	6$850	—	$380	$311	1$0	1$441	$330	1$760	1$768	2$993	—	—	—	3$050	$22	1$035	$350	$041	4$085
15	6 23/32	6 21/32	7$330	7$13	—	$347	$352	7$340	3$007	6$805	—	$380	$309	1$0	1$442	$328	1$750	1$775	3$00	—	—	—	—	$223	1$065	$353	$041	4$063
16	6 41/64	6 37/64	7$470	7$517	—	$351	$354	7$465	3$04	6$850	—	$386	$308	1$0	1$453	$329	1$770	1$800	3$022	—	1$640	—	3$080	$224	1$070	$357	$042	4$096
17	6 43/64	6 39/64	7$380	7$481	—	$350	$355	7$505	3$035	6$805	—	$383	$307	1$0	1$452	$326	1$770	1$785	3$01	—	—	—	3$060	$222	1$070	$354	$042	4$096
18	6 49/64	6 45/64	7$280	7$402	—	$345	$351	7$385	3$002	6$805	—	$381	$306	1$07	1$42	$324	1$740	1$762	2$97	—	—	—	3$060	$221	1$055	$350	$042	4$052
19	6 25/32	6 23/32	—	7$380	—	$346	$352	7$425	3$006	6$815	—	$377	$305	1$07	1$427	$326	1$740	1$765	2$96	—	—	—	—	$220	1$055	—	$042	4$041
20	—	—	—	—	—	—	—	—	—	—	—	—	—	—	—	—	—	—	—	—	—	—	—	—	—	—	—	—
21	6 13/16	6 3/4	—	7$331	—	$344	$349	7$367	2$984	6$815	—	$377	$302	1$0	1$420	$325	1$725	1$750	2$95	1$065	—	—	3$030	$219	1$045	$348	$041	4$025
22	6 55/64	6 51/64	7$200	7$289	—	$341	$346	7$327	2$969	6$770	—	$373	$300	1$0	1$411	$321	1$720	1$727	2$93	1$980	—	—	3$010	$21	1$040	$347	$041	3$992
23	6 13/16	6 3/4	—	7$315	—	$342	$347	7$322	2$970	6$770	—	$374	$300	1$05	1$416	$320	1$723	1$745	2$939	—	—	—	3$010	$21	1$050	$348	$041	4$003
24	6 29/32	6 27/32	—	7$231	—	$339	$344	7$235	2$945	—	—	$372	$296	1$04	1$399	$317	1$710	1$722	2$910	—	1$480	—	2$980	$21	1$030	$343	$040	3$949
25	6 31/32	6 29/32	—	7$138	—	$337	$340	7$168	2$918	6$620	—	$368	$292	1$03	1$386	$31	1$700	1$715	2$88	—	—	—	2$960	$21	1$025	—	$039	3$927
26	6 63/64	6 59/64	—	7$162	—	$337	$342	7$168	2$922	6$620	—	$370	$292	1$0	1$386	$313	—	1$710	2$885	—	—	—	2$950	$21	1$020	—	$039	3$916
27	—	—	—	—	—	—	—	—	—	—	—	—	—	—	—	—	—	—	—	—	—	—	—	—	—	—	—	—
28	6 63/64	6 59/64	—	7$150	—	$336	$339	7$168	2$920	6$630	—	$367	$292	1$03	1$387	$313	1$690	1$710	2$880	—	—	—	2$940	$214	1$020	$340	$039	3$911
29	6 63/64	6 59/64	—	7$165	—	$336	$341	7$175	2$905	6$630	—	$368	$294	1$03	1$387	$313	—	1$705	2$880	1$930	1$415	—	2$950	$214	1$020	$340	$039	3$921
30	6 31/32	6 29/32	—	7$187	—	$336	$341	7$177	2$921	6$630	—	$370	$294	1$04	1$389	$317	1$690	1$715	2$88	—	—	—	2$960	$214	1$025	—	$039	3$921
MEDIAS DO MEZ	6 49/64	6 45/64	7$380	7$396	7$392	$345	$350	7$394	3$001	6$865	—	$379	$302	1$068	1$432	$327	1$748	1$764	2$97	1$977	1$565	1$925	3$030	$221	1$053	$350	$041	

CAMBIOS ESTRANGEIROS

LONDRES, 6.

Abertura:	Hoje	Anterior
LONDRES s/N. York á vista por £	$ 4.84.12	$ 4.84.00
" s/Genova á vista por £	L. 120.37	L. 120.50
" s/Madrid á vista por £	P. 33.61	P. 33.65
" s/Paris á vista por £	F. 104.55	F. 104.90
" s/Lisboa á vista por 1$000	d. 2 33/64	d. 2 33/64
" s/Berlim á vista por £	M. 20.33	M. 20.33
" s/Amsterdam á vista p. £	Fl. 12.05	Fl. 12.04
" s/Berne á vista por £	F. 25.10	F. 25.10
" s/Bruxellas á vista por £	F. 108.15	F. 108.15

LONDRES, 6.

Intermediaria:	Hoje	Anterior
LONDRES s/N. York á vista por £	$ 4.84.12	$ 4.84.12
" s/Genova á vista por £	L. 120.50	L. 120.37
" s/Madrid á vista por £	P. 33.63	P. 33.60
" s/Paris á vista por £	F. 104.80	F. 104.45
" s/Lisboa á vista por 1$000	d. 2 33/64	d. 2 33/64
" s/Berlim á vista por £	M. 20.33	M. 20.33
" s/Amsterdam á vista p. £	Fl. 12.05	Fl. 12.04
" s/Berne á vista por £	F. 25.10	F. 25.10
" s/Bruxellas á vista por £	F. 108.20	F. 108.10
" s/Amsterdam á vista p. £	Kr. 12.05	Kr. 12.04
" s/Stockholmo á vista p. £	Kr. 18.03	Kr. 18.03
" s/Christiania á vista por £	Kr. 24.80	Kr. 24.20
" s/Copenhagen á vista p. £	[illegible]	Kn. 20.10

NOVA YORK, 6.

Abertura:	Hoje	Anterior
YORK s/Londres, tel., por £	$ 4.84.12	$ 4.84.12
" s/Paris, tel., por F.	c 4.61	c 4.64.00
" s/Genova, tel., por L.	c 4.02	c 4.03.00
" s/Madrid, tel., por P.	c 14.41	c 14.43
" s/Amsterdam, tel., por Fl.	c 40.14	c 40.14
" s/Berne, tel., por F.	c 19.28	c 19.28
" s/Bruxellas, t. tel., por F.	c 4.46.50	c 4.47.87
" s/Berlim, tel., por M.	c 23.80	c 23.80

BUENOS AIRES, 6.

Abertura:	Hoje	Anterior
BUENOS AIRES, s/Londres, taxa telegraphica, por $ ouro, t/venda	d 46.1/16	d 45 27/32
BUENOS AIRES, s/Londres, taxa telegraphica, por $ ouro, t/compra	d 46 1/8	d 45 7/8
MONTEVIDEO, s/Londres, taxa telegraphica, por $ ouro, t/venda	d 50 1/8	d 49 11/16
MONTEVIDEO, s/Londres, taxa telegraphica, por $ ouro, t/compra	d 50 3/16	d 49 3/4

MERCADO DE CAMBIO DE SANTOS

SANTOS, 6.

Hora	Estado do mercado	Bancos sacam	Bancos compram	Bancos compram sobre N. York	Letras Offerecida
10.35 a.m.	Firme	7 1/2	7 9/16	6$550	Não ha
11.05 a.m.	Firme	7 17/32	7 5/8	6$500	Não ha.
11.30 a.m.	Firme	7 17/32	7 19/32	6$500	Não ha.
11.50 a.m.	Firme	7 17/32	7 5/8	6$490	Não ha.
1.55 p.m.	Firme	7 17/32	7 19/32	6$520	Não ha.

TELEGRAMMA FINANCIAL

LONDRES, 2 de Outubro.

Fechamentos	Fechamento	Anterior
Taxas de descontos:		
Do Banco da Inglaterra	4 %	4 %
Do Banco de França	6 %	6 %
Do Banco da Italia	7 %	7 %
Do Banco de Hespanha	6 %	6 %
Do Banco da Allemanha	7 %	7 %
Em Londres, tres mezes	3 3/8 %	3 3/8 %
Em Nova York, tres mezes	2 1/2 %	2 1/2 %
Cambio:		
Londres s/Bruxellas, á vista por £	F. 108.10	F. 108.25
Genova s/Londres, á vista, por £	L. 120.37	L. 120.25
Madrid s/Londres, á vista, por £	P. 33.60	P. 33.65
Genova s/Paris, á vista, por 100 Fcs.	L. 115.10	L. 115.10
Lisboa s/Londres, á vista (t/v), p. £	Es. Feriado	Es. 95
Lisboa s/Londres, á vista (t/c), p. £	Ss. Feriado	Es. 95 £
Paris s/Nova York, á vista por $	F. 21.59	F. 21.39
Paris s/Londres, á vista, por £	F. 104.54	F. 103.51
Paris s/Italia, á vista, por 100 L.	F. 86.75	F. 85.87
Paris s/Hespanha, á vista, por 100 P.	F. 310.75	F. 307.50
Paris s/Berne, á vista, por 100 Fcs.	F. 416.25	F. 412.00
Nova York s/Londres, t. te., por £	$ 4.84.12	$ 4.84.12
Nova York s/Paris, telegr. bancario, por franco	Cts. 4.62.25	Cts. 4.63.06
Nova York s/Genova, idem, por lira	" 4.02.50	" 4.04.59
Nova York s/Madrid, idem, por P.	" 14.41	" 14.37
Nova York s/Amsterdam, por Fl.	" 40.14	" 40.14
Nova York s/Suissa, idem, por franco	" 19.29	" 19.30
Nova York s/Bruxellas, tel., por F.	" 4.46.50	" 4.47.01
Nova York s/Berlim, taxa telegraphica, por marco	" 23.80	" 23.80

STOCK EXCHANGE DE LONDRES

LONDRES, 2 de Outubro.

Fechamentos

TITULOS BRASILEIROS FEDERAES:		
Funding, 5 %	89	89
Nova Funding, 1914	79 1/4	79 1/4
Conversão, 1910, 4 %	50 1/2	49 3/4
1908, 5 %	78	77
ESTADUAES:		
Districto Federal, 5 %	70	70
Bello Horizonte, 1905, 6 %	64 1/2	64 1/2
Estado do Rio, bonus ouro, 5 %	75	75
Estado da Bahia, emprestimo ouro, 1913, 5 %	36	36
TITULOS DIVERSOS		
Brasil Railway, Common. Stock	1/8	1/8
Brazilian Traction, Light & Power Cº, Ltd., Ord.	74 5/8	74 1/4
S. Paulo Railway Cº, Ltd. Ord.	168 1/2	168
Leopoldina Railway Cº, Ltd., Ord.	35 3/4	35
Dumont Coffee Cº, Ltd., 7 1/2 %, Cum. Pref.	8 7/8	8 7/8
St. John del Rey Mining, Ord.	14/—	13/9
Rio Flour Mills & Granaries, Ltd.	97/6	97/6
Ltd.	9 3/4	9 3/4
Bank of London and South America,		
Mala Real Ingleza	97	97
Companhia Nacional de Estamparia	97 1/2	97 1/2
TITULOS ESTRANGEIROS		
Emprestimo de Guerra, Britanico 5 %, (1929/47)	107 1/2	107 1/2
Consols, 2 1/2 o/o	55 1/2	55 1/4
Rente Française, 4 %, 1917		
Rente Française, 3 o/o (na Bolsa de Paris)	46.40	47.60
	45.95	47.50
Rente Française, 1918 (Integralizado)	45.95	46.50
Rente Française, 5 % (na Bolsa de Paris)	57.25	58.25

ASSUCAR

(Rio)

Hontem, este mercado funccionou com os vendedores firmes nos preços anteriores.

Verificaram entradas de pouca monta e saidas regulares.

MOVIMENTO DO MERCADO

	Saccas
Stock anterior	91.843
Entradas:	
De Campos	4.413
De Sergipe	500
De Pernambuco	—
De Ceará	—
Total	4.913
Desde 1º	18.101
Saída	9.397
Desde 1º	26.446
Stock hontem á tarde	87.359

COTAÇÕES

	Por 60 kilos
Crystaes cif.	46$000 a 50$000
Demeraras	42$000 a 44$000
Mascavinhos cif.	42$000 a 44$000
Segundos jactos	44$000 a 46$000
Terceiros jactos	36$000 a 38$000
Mascavos cif.	34$000 a 36$000
Terceiras sortes	—

MOVIMENTO DO ASSUCAR A TERMO

PRIMEIRA BOLSA

	V.	C.	Da cot. anterior
Outubro	46$200	46$000	—1$000
Novembro	43$200	42$800	—1$600
Dezembro	42$700	42$500	—1$600
Janeiro	43$000	42$500	—1$500
Fevereiro	43$000	42$300	—1$500
Março	43$800	43$300	— $700

Vendas: 8.000 saccas.
Posição: frouxa.

SEGUNDA BOLSA

Fechamento:	V.	C.	Da cot. anterior
Outubro	46$200	46$000	
Novembro	43$000	42$500	— $100
Dezembro	42$700	42$500	— $300
Janeiro	42$600	42$000	— $800
Fevereiro	42$700	42$600	— $800
Março	43$300	42$500	— $400

Vendas: 2. saccas.
Posição: frouxa.

LONDRES, 5.

	Hoje	Fechamento anterior
Assucar para entrega em outubro	13/7 1/2	13/6
Assucar para entrega em dezembro	13/10 1/2	13/10 1/2
Assucar para entrega em março	14/3	14/3
Assucar para entrega em maio	14/6	14/6
Assucar do Brasil com 96 % de base para embarques futuros	Nominal	Nominal

Mercado calmo.

Alta parcial de 1 1/2 a 4 1/2 desde o fechamento anterior.

NOVA YORK, 6.

Abertura:

	Hoje	Fechamento anterior
Assucar para entrega em dezembro	2.20	2.21
Assucar para entrega em março	2.25	2.27
Assucar para entrega em maio	2.34	2.36
Assucar para entrega em julho	2.44	2.46

Mercado estavel.

Baixa de 1 a 2 pontos desde o fechamento anterior.

PERNAMBUCO, 6 (meio-dia).

Mercado: hoje, calmo; anterior, calmo.

Preços por 15 kilos:

Usina de primeira: hoje, 11$600 a 12$000; anterior, n|cotado.

Usina de segunda: hoje, 10$600 a 11$000; anterior, n|cotado.

Crystaes: hoje, 8$500 a 9$100; anterior, 8$500 a 9$000.

Demeraras: hoje, n|cotado; anterior, n|cotado.

Terceira sorte: hoje, n|cotado; anterior, n|cotado.

Somenos: hoje, n|cotado; anterior, n|cotado.

Brutos seccos: hoje, n|cotado; anterior, n|cotado.

Entradas:

	Hoje	Anterior
Desde hontem, em saccas de 6 kilos	8.800	17.000
Desde 1º de setembro proximo passado, em saccas de 60 kilos	125.100	116.300
Existencia em saccas de 60 kilos	99.800	91.000

ALGODÃO

(Rio)

O mercado deste producto funccionou hontem em condições frouxas, com um movimento desenvolvido de entradas e pequeno numero de saidas.

Os preços não accusaram nova modificação.

MOVIMENTO DO MERCADO

	Fardos
Stock anterior	17.968
Entradas:	
Mossoró	206
Do Ceará	137
De Pernambuco	132
Da Parahyba	439
De Natal	195
Total	1.109
Desde 1º	1.109
Saidas	555
Desde 1º	2.252
Stock hontem á tarde	18.522

COTAÇÕES

	Por 10 kilos
Sertões	40$000 a 41$000
Primeiras sortes	38$000 a 39$000
Mediano	36$000 a 37$000
Paulista	31$000 a 32$000

MOVIMENTO DO ALGODÃO A TERMO

PRIMEIRA BOLSA

	V.	C.	Da cot. anterior
Outubro	27$000	25$000	
Novembro	27$400	26$800	—1$000
Dezembro	27$800	27$200	—1$200
Janeiro	28$800	27$800	—1$200
Fevereiro		N|cot.	
Março	28$000	27$800	—1$700

Vendas: 20.000 saccas.
Posição: frouxo.

SEGUNDA BOLSA

	V.	C.	Da co. anterior
Outubro	25$000	26$000	+ $000
Novembro	27$200	26$500	+ $100
Dezembro	27$800	27$000	— $200
Janeiro	27$300	27$100	
Março	27$600	27$100	— $700

Vendas: 166.000 saccas.
Posição: calma.

LIVERPOOL, 6.

	Hoje Estavel	Anterior Estavel
Mercado		
Pernambuco Fair	12.81	12.71
Maceió, Fair	12.81	12.71
American Fully Middling	12.41	12.36
American Futures, para janeiro	11.93	11.92
American Futures, para março	11.94	11.93
American Futures, para maio	11.96	11.97
American Futures, para julho	11.85	11.80

Disponivel brasileiro, alta de 10 pontos.

Disponivel americano, alta de cinco pontos.

Termo americano, baixa de um ponto.

LIVERPOOL, 6.

Fechamento:

	Hoje	Fechamento anterior
American Futures, para janeiro	11.93	11.92
American Futures, para março	11.98	11.95
American Futures, para maio	12.01	11.97
American Futures, para julho	11.92	11.89

Mercado: estavel.

Desde o fechamento anterior, alta de 3 a 4 pontos.

NOVA YORK, 5.

Fechamento:

	Hoje	Fechamento anterior
American Middling Uplands	23.15	23.00
American Futures, para janeiro	22.15	22.04
American Futures, para março	22.45	22.32
American Futures, para maio	22.65	22.55
American Futures, para julho	22.23	22.13

Mercado: estavel.

Desde o fechamento anterior, alta de 10 a 13 pontos.

NOVA YORK, 6.

Abertura:

	Hoje	Fechamento anterior
American Futures, para janeiro	22.24	22.15
American Futures, para março	22.54	22.45
American Futures, para maio	22.73	22.65
American Futures, para julho	22.29	22.23

Mercado estavel.

Desde o fechamento anterior, alta de 6 a 9 pontos.

PERNAMBUCO, 6 (meio dia).

Preço por 15 kilos	Hoje Calmo	Anterior Calmo
Mercado		
Primeira sorte, vendedores	45$000	Retrah.
Primeira sorte, compradores	43$000	44$000
Entradas:		
Desde hontem, em saccas de 80 kilos	—	1.300
Desde 1º de setembro proximo passado, em saccas de 80 kilos	8$800	8$800
Exportação:		
Para o Rio de Janeiro, fardos de 180 kilos	Nada	Nada
Para Santos, fardos de 180 kilos	Nada	Nada
Para Liverpool fardos	Nada	Nada
Para outros portos da Europa, fardos de 180 kilos	Nada	Nada
Para o Rio Grande do Sul, fardos de 180 kilos	Nada	Nada
Para a Bahia, fardos		
Existencia em saccas de 80 kilos	5.600	5.600

MOVIMENTO DA BOLSA

Ainda hontem a Bolsa de Titulos regulou activa e com bastantes negocios levados a effeito.

As apolices Uniformizadas, as de Diversas Emissões, nominativas e as obrigações do Thesouro, ficaram sustentadas; as apolices de Diversas Emissões, ao portador, fracas e as acções do Banco do Brasil, estaveis.

VENDAS

Uniformizadas de 1:000$, 5, 15, a.	738$000
Ditas idem, 1, 1, 4, 6, a.	740$000
Diversas Emissões de 1:000$, nom., 7, 12, 30, 40, 4, 50, 140, a.	724$000
Ditas idem, 1, 3, 2, 14, 20, 100, a.	725$000
Ditas idem, 3, a.	726$000
Ditas port., 5, a.	617$000
Ditas idem, 38, 20, 24, a.	618$000
Ditas idem, 1, 1, 10, 10, 10, 13, 40, 50, 100, a.	619$000
Ditas idem, 6, 23, 30, a.	620$000
Obrigações do Thesouro, 25, a.	848$000
Ditas Ferroviarias, 5, 5, 28, a.	825$000
Ditas idem, 20, a.	830$000
Municipaes de 1535, port., 3, 30, 50, a.	149$000
Ditas decreto 1933, port., 5, 10, 11, 45, a.	175$000
Ditas decreto 2.097, port., 100, 200, 300, a.	145$000
Ditas idem, 100, a.	145$500
Ditas de Nictheroy, 1ª série, 80, a.	67$000
Ditas 2ª série, 50, a.	67$000
E. do Rio de 500$, nom., 10, 25, a.	300$000
E. do Rio (Popular), 10, 20, 24, a.	98$500
Bancos:	
Funccionarios Publicos, 320, a.	47$000
Commercio, 46, a.	170$000
Portuguez do Brasil, nom., 100, a.	169$000
Dito idem, port., 40, 60, 100, 100, 100, a.	170$000
Dito idem, 50, a.	172$000
Brasil, 25, 25, 33, a.	375$000
Companhias:	
Docas de Santos, port., 24, a.	527$000

OFFERTAS

	V.	C.
Apolices		
Obrigações do Thesouro, de 1:000$, 7 o/o	845$000	835$000
Ditas Ferro-Viaria, 7 o/o	830$000	820$000
Uniformizadas de 1:000$	738$000	736$000
Ditas do Porto	—	620$000
Diversas Emissões, de 1:000$, nom.	727$000	724$000
Diversas Emissões, port.	619$000	616$000
Ditas em cautela	616$000	606$000
E. de Minas Geraes, 1:000$	750$000	—
Est. do Espirito Santo	710$000	—
E. do Rio (Popular)	98$500	98$000
Ditas de 500$ nom.	301$000	299$000
E. do Rio Grande do Sul de 1:000$, nom., 7 %	—	—
Ditas ao portador	—	—
Municipaes de 1900, port.		142$000
Ditas nom.	152$000	142$000
Ditas de 1914 port.	—	140$000
Ditas nom.	—	—
Ditas de 1917 port.	142$000	140$000
Ditas de £20, port.	—	430$000
Ditas £ 20, port.	—	440$000
Ditas nom.	459$000	—
Ditas decreto 1.549	—	149$000
Ditas decreto 1.622	—	145$000
Ditas decreto 1.948	147$500	—
Ditas decreto 1.999	141$000	139$000
Ditas decreto 1.550	152$000	148$000
Ditas decreto 2.098	146$000	145$000
Ditas de Nictheroy, 1ª serie	68$000	66$000
Ditas de 2ª serie	68$000	66$000
Bancos:		
Funccionarios Publicos	47$500	—
Portuguez do Brasil, nom.	171$000	—
Ditas port.	171$000	169$000
Idem cico 1º	80$000	—
Mercantil	410$000	400$000
Brasil	376$000	373$000
Nacional Brasileiro	—	250$000
Commercio	174$000	170$000
Brasileiro Allemão	200$000	—
Commercio	175$000	170$000
C. de Seguros		
Continental	—	130$000
Confiança	—	210$000
Internacional de Seguros, com 40 o/o	—	210$000
Sagres	—	210$000
Urania	25$000	—
C. de E. de Ferro		
Minas S. Jeronymo	84$000	—
Victoria a Minas	50$000	25$000
Comp. de Tecidos		
Alliança	195$000	—
Conf. Industrial	235$000	—
America Fabril	277$000	—
Nova America	—	200$000
Brasil Industrial	580$000	—
Petropolitana	450$000	—
Bom Pastor	200$000	—
Diversas		
Docas de Santos, port.	535$000	—
Ditas nom.	530$000	—
Diamantifera	—	5$500
Docas da Bahia	60$000	38$000
C. Brahma	380$000	—
Casa Vivaldi	—	150$000
Melhoramentos no Maranhão	60$000	45$000
Predial e de Saneamento	1:000$	950$000
Manuf. de Roupas	200$000	—
Usinas Nacionaes	—	300$000
Radio Telegraphica Brasileira	100$000	—
Mercado Municipal	170$000	—
Debentures		
Mercado Municipal	210$000	198$000
Hoteis Palace	193$000	—
Docas da Bahia	100$000	90$000
Alliança	188$000	185$000
Casa Vivaldi	—	140$000
Prog. Industrial	190$000	184$000
America Fabril	183$000	—
Manuf. Fluminense	—	180$000
Fluminense F. C.	—	70$000
Sanatorio Botafogo	200$000	—
Docas de Santos	180$000	180$000
Confiança Industrial	—	180$000

PREÇOS CORRENTES

(Junta dos Corretores)

Aguas mineraes	Por caixa
Caxambu'	53$000 a 54$000
Lambary	—
Salutaris	57$000 a 58$000
Cambuquira	57$000 a 58$000
S. Lourenço	58$000 a 59$000
Alfafa	
Nacional	$420 a $440
Estrangeira	$400 a $420
Alcool	480 litros
De 40 gráos	740$000 a 750$000
De 38 gráos	710$000 a 720$000
De 36 gráos	680$000 a 690$000
Aguardente	480 litros
De Paraty	410$000 a 420$000
De Angra	390$000 a 400$000
De Campos	370$000 a 380$000
Arroz	Por 60 kilos
Brilhado de 1ª	95$000 a 100$000
Idem de 2ª	85$000 a 87$000
Especial	88$000 a 90$000
Superior	80$000 a 83$000
Bom	74$000 a 75$000
Regular	70$000 a 72$000
Branco, do norte	68$000 a 70$000
Rajado, do norte	65$000 a 66$000
Meio arroz	Não ha
Sanga	50$000 a 55$000
Bacalhão	Por kilo
Diversas marcas (caixa)	110$000 a 140$000
Idem (meia caixa)	60$000 a 80$000
Americano (halifax), tina	—
Peixilim (tina)	—
Banha	
De Porto Alegre:	
Lata de 2 kilos	4$000 a 4$400
Lata de 1 kilo	4$200 a 4$500
Lata de 20 kilos	4$000 a 4$300
Laguna (lata de 20 kilos)	3$700 a 4$300
Itahahy (lata de 2 kilos)	4$400 a 4$500
Lata de 20 kilos	3$900 a 4$300
Mineira e Paulista (lata de 20 kilos)	3$800 a 4$000
Lata de 2 kilos	3$800 a 4$000
Batatas	Por kilo
Do Rio Grande	$760 a $850
Paulista e mineira	$900 a 1$000
Breu	40 libras
Escuro	— 130$000
Claro	— 130$000
Cimento	
Dova	— 36$000
Atlas	— —
Thewico	28$000 a 28$500
Fumo	Kilo
De Minas, em cordas	
Especial	6$000 a 6$500
Dito bom	3$500 a 5$000
Dito baixo	2$000 a 3$000
Do Rio Grande	Por 15 kilos
Amarello, de 1ª	43$000 a 45$000
Dito de 2ª	40$000 a 42$000
Dito commum, de 1ª	35$000 a 37$000
Idem de 2ª	44$000 a 46$000
Da Bahia	
Especial	80$000 a 85$000
Superior	60$000 a 70$000
Bom	40$000 a 50$000
De Santa Catharina:	
Especial	40$000 a 43$000
Superior, de 2ª	30$000 a 35$000
Baixo, de 3ª	25$000 a 30$000
Farinha de mandioca	
Porto Alegre:	50 kilos
Especial	35$000 a 36$000
Fina	30$000 a 32$000
Entrefina	28$000 a 29$000
Grossa	24$000 a 25$000
De Laguna:	
Peneirada	24$000 a 25$000
Grossa	23$000 a 24$000
Farinha de Trigo	44 kilos
1ª qualidade	44$000 a 44$200
2ª qualidade	42$000 a 42$200
3ª qualidade	41$000 a 41$200
Feijão	60 kilos
Preto superior	58$000 a 60$000
Dito regular	50$000 a 54$000
De côres, de Porto Alegre	70$000 a 73$000
Manteiga (velho e novo)	60$000 a 75$000
Enxofre	60$000 a 65$000
Branco, nacional	70$000 a 72$000
Branco, estrangeiro	82$000 a 85$000
Amendoim	60$000 a 63$000
Fradinho	80$000 a 85$000
Outras procedencias	35$000 a 40$000
Kerozene	Por caixa
Nacional	— 33$000
Farello de trigo	
Nacional	7$000 a 7$500
Ladrilhos	
Nacional	— 10$000
De Ceramica (metro quadrado)	— 35$000
Estrangeiro (metro quadrado)	— 60$000
Milho	Por 62 kilos
Amarello	24$000 a 25$000
Branco	30$000 a 31$000
Mesclado	20$000 a 21$000
Rio da Prata	28$000 a 29$000
Manteiga	Por kilo
E. do Rio	6$000 a 6$500
Santa Catharina	5$000 a 5$500
Oleos	
De linhaça (barril)	— 3$600
Em lata	— —
De algodão	— 2$000
Polvilho	Por kilo
De Minas, Rio e S. Paulo	$800 a $900
De Porto Alegre	$800 a $900
De S. Catharina	$600 a $750
Phosphoros	
Olho	90$000 a 94$000
Brilhante	88$000 a 93$000
Ypiranga (de madeira)	88$000 a 90$000
Idem de cêra	98$000 a 99$000
Pinho	Por pé
Americano	— 1$500
De resina, duzia	400$000 a 410$000
Do Paraná, 1ª (pé)	— 1$450
Idem 2ª (pé)	— 1$350
Dito regular	— 1$100
Cedro	350$000 a 400$000
Peroba branca	380$000 a 430$000
Outras qualidades	— 220$000
Sal	
De C. Frio, grosso	— 14$000
Moido	— 15$500
Do norte, grosso	— 18$000
Moido	— 19$200
SEBO	Kilo
Do Matadouro e xarqueada	— —
TAPIOCA	
De diversas procedencias	$700 a 1$200
Toucinho	Por kilo
Commum	3$500 a 3$600
De fumeiro	4$500 a 5$500
VINHO	Por pipa
Virgem	— 1:400$
Verde	— 1:400$
Collares	— 1:500$
Do Rio Grande	115$ a 120$000

Preços colhidos no mercado

ARROZ	
Agulha, brilhado, 1ª	92$000 a 95$000
Idem com brilho, 2ª	85$000 a 88$000
Iguape e outras especies, novo	80$000 a 82$000
Idem, inferior	74$000 a 76$000
Idem, meio arroz	48$000 a 52$000
Idem, sanga	36$000 a 40$000
XARQUE	Por kilo
Especial, manta platina	3$300 a 3$400
Superior, typo platino	3$000 a 3$100
Superior, do Rio Grande	2$700 a 2$800
Regular	2$400 a 2$600
QUEIJOS	
Especiaes grande, um	4$500 a 5$000
Superiores, grandes, um	3$000 a 3$500
Regulares, um	1$500 a 2$000
Imitação reino, 1ª, em lata, caixa	145$000 a 150$000
Idem, 2ª, em lata, caixa	115$000 a 125$000
Typo Parmezon, kilo	6$500 a 7$000
CANGICA	Por 60 kilos
Feijão	
Preto Porto Alegre, novo	62$000 a 65$000
Mineiro, espec., novo	55$000 a 58$000
Enxofre, 60 ks. novo	52$000 a 55$000
Manteiga, 60 ks., novo, especial	72$000 a 73$000
Cavallo superior novo	52$000 a 55$000
Branco, sup., novo	64$000 a 68$000
Mulatinho sup., novo	40$000 a 42$000
Amendoim sup. novo	60$000 a 65$000
Outras côres	45$000 a 50$000
Manteiga, regular	55$000 a 60$000
Manteiga	Por kilo
Especial, lata de 5 kilos	6$600 a 6$800
Dita, lata de 10 ks.	6$000 a 6$800
Superior	6$000 a 6$200
Regular, baixa	4$400 a 5$000
Em lata de meio kilo	3$000 a 3$200
Lombo de porco	Por kilo
Especial	3$200 a 3$400
Superior	2$800 a 3$000
Regular	2$400 a 2$500
Farinha de mandioca	Por 50 kilos
Especial	— —
Fina	— —

CÁES DO PORTO

Relação dos vapores e pequenas embarcações que se achavam atracadas hontem, no Caes do Porto, até ás 10 horas da manhã:

Armazens Int.	Ext.	EMBARCAÇÃO Classe	Nacionalidade	Nome	Observações
1	—	Chatas...	Diversas......	c|c. do "Radnoshire"...........	—
2	B	Vapor....	Inglez........	"Ledbury"........	Desc. carvão.
3	A	Vapor....	Inglez........	"Newton"........	—
4	—	Vapor....	Nacional......	"Tamoyo"........	Cabotagem.
4	—	Vapor....	Nacional......	"Anna"........	Cabotagem.
5	—	Hiate....	Nacional......	"Perynas"........	Desc. sal.
6	—	Vapor....	Francez.......	"Fort de Souville".	—
6	B	Chatas...	Diversas......	c|c. do "Radnoshire"...........	Desc. arm. 1.
7	—	Chatas...	Diversas......	c|c. do "Titania"..	Desc. R. J. e armazem 1.
7	A	Vapor....	Allemão.......	"Hornsund"......	Desc. arm. 1.
8	—	Vapor....	Nacional......	"Parnahyba"......	Desc. arm. 1.
8	A	Chatas...	Diversas......	c|c. do "Vigo"....	Desc. arm. ext. B.
Pateo 10	—	Vapor....	Inglez........	"Dalemoor"......	Desc. carvão.
10	—	Vapor....	Inglez........	"Zinorodock".....	Desc. arm. 1 e 9.
10	—	Chatas...	Diversas......	c|c. do "Avon"....	—
10	—	Chatas...	Diversas......	c|c. do "West Columb"........	—
Pateo 11	—	Vapor....	Inglez........	"Antar"........	Desc. carvão.
11	—	Pontão...	Nacional......	"Carlos Gomes"...	Cabotagem.
Pateo 13	—	Vapor....	Sueco.........	"Magda"........	Desc. trigo.
16	C	Chatas...	Diversas......	c|c. do "Avon"....	Desc. arm. 10.
Praça Mauá	—	....	....	....	Vago.

Penerada.	—	—
Grossa.	—	—
Batatas		
Superior novas, graúdas, caixa de 30 kilos	24$000 a 27$000	
Idem, novas, claras, kilo.	$880 a $920	
Regulares, miúdas, kilo.	$780 a $820	
Paulitas, super., novas, graudas, kilo	—	—
Idem regulares. . .	—	—
TOUCINHO	Por kilo	
Superior.	3$500 a 3$700	

Especial.	3$100 a 3$300
Milho	Por 60 kilos
Sup., vermelho, novo	23$000 a 24$000
Misturado ou regular.	18$000 a 19$000
Branco, secco, sup., sem mistura. . .	23$000 a 24$000

A FARINHA DE TRIGO

Buda Nacional. . . .	42$000 a 42$200
Nacional	40$000 a 46$200
Brasileira.	39$000 a 39$200

INFORMAÇÕES DIVERSAS

PAGAMENTOS ANNUNCIADOS

Companhia Luz Stearica, bonus de 12$ por acção.
Companhia Ferro-Carril do Jardim Botanico, dividendo de 5 o|o.
Veneravel Ordem Terceira de São Francisco de Paula, juros.
Companhia Cervejaria Brahma, juros.
Companhia Confiança Industrial, juros.
Companhia America Fabril, juros.
Apolices do E. do Rio Grande do Sul (Viação Ferrea), juros.
Companhia Tijuca, juros.
Companhia de Tecidos Industrial Campista, juros.
Companhia Cotonificio Gavea, juros.
Dia 13 — Companhia Tecidos Santo Aleixo, juros.
Dia 14 — Companhia Progresso Industrial, juros.
Dia 16 — Empresa das Aguas de Caxambu', juros.

VENDAS JUDICIAES

Dia 8 — 24 apolices Diversas Emissões de 1:000$, nominativas.
Dia 9 — 6 acções e 21|40 de acção do Banco do Brasil.

ASSEMBLÉAS CONVOCADAS

Sociedade Anonyma "Lar Brasileiro" dia 8, ás 3 horas da tarde.
Companhia de Seguros Confiança, dia 8, ás 2 horas da tarde.
Companhia Armazens Geraes Trapiche Ypiranga, dia 14, ás 3 horas da tarde.
Sociedade Anonyma Casa Wellisch, dia 15, ás 2 horas ad tarde.
Companhia Hoteis Brasil, dia 14, á 1 hora da tarde.

CONCORRENCIAS ANNUNCIADAS

Dia 7 — Instituto de Chimica, para o fornecimento de diversos artigos.
Dia 8 — Fabrica de Polvora sem Fumaça, Piquete, para o fornecimento de diversos artigos, durante o anno corrente.
Dia 10 — Delegacia Regional do Serviço de Povoamento do solo no Sexto Districto, Bello Horizonte, para a compra dos terrenos abaixo declarados, situados no nucleo colonial "João Pinheiro", municipio de Sete Lagoas.
Dia 10 — Escriptorio de Obras do Ministerio da Justiça e Negocios Interiores, para trabalhos de ladrilhamento e collocação de azulejos, meias cannas e gregas em diversas dependencias do Hospital de Creanças no antigo Hotel Sete de Setembro.
Dia 13 — Directoria de Viação e Obras Publicas, Bello Horizonte, para o fornecimento de diversos materiaes, para o serviço de navegação mineira do S. Francisco.
Dia 13 — Almoxarifado da Prefeitura, para a venda de seis machinas de costura e um motor electrico Ercole Morellli de 1 H. P.
Dia 13 — Inspectoria Federal das Estradas, para o fornecimento de trilhos e accessorios á Estrada de Ferro de Goyaz.
Dia 13 — Directoria de Viação e Obras Publicas, Bello Horizonte, para o fornecimento de diversos materiaes paar o serviço de navegação mineira do S. Francisco.
Dia 15 — Directoria do Patrimonio Nacional, para a compra de diversos materiaes e objectos usados.
Dia 22 — Sanatorio Naval em Nova Friburgo, para execução das obras de que carece um pavilhão e a reconstrucção de uma cozinha.
Dia 20 — Alfandega de Santos, Estado de S. Paulo, para o fornecimento de duas lanchas que se destinam ao serviço de sua guarda-moria, cuja despesa correrá por conta da verba 18ª.

REUNIÃO DE CREDORES

Concordata preventiva de A. Assumpção, dia 7, á 1 hora da tarde.
Concordata preventiva de Amorim & Almeida, dia 7, á 1 hora da tarde.
Concordata de Z. Vianna, dia 7, á 1 hora da tarde.
Fallencia de Olympio A. Prado, dia 8, ás 2 horas da tarde.
Fallencia de F. J. Soares & C., dia 8, á 1 hora da tarde.
Fallencia de Felix Vassallo & C., dia 9, ás 2 horas da tarde.
Fallencia de J. A. Silva, dia 9, á 1 hora da tarde.
Fallencia de Manoel Pereira da Motta, dia 9, á 1 hora da tarde.
Concordata preventiva de Lima & Andrade, dia 9, á 1 hora da tarde.
Fallencia de Adriano Machado & C., dia 10, á 1 hora da tarde.
Concordata preventiva de Carlos & C., successores de Brasilios & Carlos, dia 10, á 1 hora da tarde.
Fallencia de Francisco Amendola, dia 10, á 1 hora da tarde.
Credores de J. B. Alves & C., dia 10, á 1 hora da tarde.
Fallencia de Adriano Machado & C., dia 10, á 1 hora da tarde.
Fallencia de Carlos Cury, dia 13, á 1 hora da tarde.
Fallencia da Empresa de Transporte de Carnes Verdes (Marques Lisboa & C.), dia 13, á 1 hora da tarde.
Fallencia de M. Fernandez Garcia, dia 13, á 1 hora da tarde.
Fallencia de Maia & Irmão, dia 14, á 1 hora da tarde.
Concordata preventiva de J. da Silva e Pinto, dia 16, á 1 hora da tarde.
Fallencia de Lima, Lopes e Rangel, dia 16, á 1 hora da tarde.
Credores da Viuva J. de Lucena & C., dia 17, á 1 hora da tarde.
Fallencia de Virgilio Teixeira Bastos, dia 17, á 1 hora da tarde.

MOVIMENTO DO PORTO

ENTRADAS DO DIA 6:
De Florianopolis e esc., paquete nacional "Anna"; carga a A. Camara.
De Hamburgo e escs., vapor francez "Fort de Souville"; carga a Comp. Chargeurs Reunis.
nacional "Itagiba", carga a Lage e Irmãos.
De Santos, vapor "Livonier"; carga ao Lloyd Real Belga.
De Rio Grande e escs., paquete allemão "Tucuman"; carga a Theodor Wille.
De Genova e escs., paquete francez "Mendoza"; carga á Comp. Commercial Maritima.

SAHIDAS DO DIA 6:
Para Caravellas e escs., vapor nacional "Sumaré".
Para Recife e escs., paquete nacional "Mantiqueira".
Para Porto Alegre e escs., paquete nacional "Commandante Vasconcellos".
Para Santos, paquete nacional "Parnahyba".
Para Porto Alegre e escs., paquete nacional "Campinas".

MARITIMAS

VAPORES ESPERADOS

Penedo e escs., "Commandante Miranda"	7
Rio da Prata, "Reina Victoria Eugenia"	7
Portos do norte, "Itabira"	7
Portos do sul, "Cannaveiras"	7
Hamburgo e escs., "Sierra Cordoba"	7
Bordeaux e escs., "Lipari"	7
Nova York e escs., "Western World"	8
Liverpool e escs., "Desecado"	8
Genova e escs., "Principessa Mafalda"	8
Porto Alegre e escs., "Commandante Alcidio"	8
Rio da Prata, "Suecia"	8
Rio da Prata, "Aurigny"	9
Montevidéo e esc., "Campos Salles"	10
Belém e escs., "Rodrigues Alves"	10
Rio da Prata, "Plata"	10
Rio da Prata, "Principessa Giovanna"	11
Gothemburgo e escs., "K. G. Adolf"	11
Portos do sul, "Campeiro"	11
Amsterdam e escs., "Zeelandia"	11
Hamburgo e escs., "Monte Olivia"	12
Rio da Prata, "Cap Polonio"	12
Manáos e esc., "Joazeiro"	12
Londres e escs., "Highland Rover"	13
Rio da Prata, "Europa"	13
Rio da Prata, "Gelria"	13
Portos do sul, "Itaipu"	13
Belém e esc., "Manáos"	14
Rio da Prata, "Pan America"	14
Rio da Prata, "Darro"	14
Rio da Prata, "Holm"	15
Rio da Prata, "Lutetia"	17
Southampton e esc., "Amanzora"	17
Hamburgo e escs., "Ruy Barbosa"	18
Rio da Prata "Valmire"	18
Rio da Prata, "Avon"	18
Nova York, "Vauban"	18
Rio da Prata, "Ducad'Aosta"	18
Portos no norte, "Rio Amazonas"	18

VAPORES A SAHIR

Hamburgo e esc., "Tucuman"	7
Rio da Prata e esc., "Mendoza"	7
Barcelona e escs., "Reina Victoria Eugenia"	7
Laguna e escs., "Manoel Lourenço"	7
Rio da Prata e escs., "Lipari"	7
Manáos e escs., "Affonso Penna"	7
Rio da Prata e escs., "Sierra Cordoba"	7
Rotterdam e escs., "Aludra"	7
Ponta d'Areia e escs., "Ipanema"	8
Laguna e escs., "Prospera"	8
Montevidéo e escs., "Itabira"	8
Rio da Prata e escs., "Desecado"	8
Rio da Prata e escs., "Principessa Mafalda"	8
Pelotas e escs., "Itaipava"	8
Porto Alegre e escs., "Itaquatiá"	8
Laguna e escs., Tamoyo"	8
Bremen e escs., "Kornsund"	8
Helsingfors e esc., "Suecia"	8
Havre e escs., "Aurigny"	9
Recife e escs., "Itagiba"	9
Belém e escs., "Bahia"	9
Rio da Prata e escs., "Western World"	9
Laguna e escs., "Anna"	9
S. Matheus e escs., "Rio Doce"	9
Porto Alegre e escs., "Assú"	10
Messina e escs., "Plata"	10
Recife e escs., "Cannavieiras"	10
Iguape e escs., "Iraty"	10
Penedo e escs., "Iaituba"	10
Rio da Prata e escs., "K. G. Adolf"	11
Rio da Prata e escs. "Zeelandia"	11
Nova York, "Sardinian Prince"	11
Ponta d'Areia e escs., "Iraty"	11
Genova e escs., "Principessa Giovanna"	12
Hamburgo e escs., "Cap Polonio"	12
Cabedello e escs., "Campeiro"	12
Rio da Prata e escs., "Monte Olivia"	12
Mossoró e escs., "Goyaz"	12
Porto Alegre e escs., "Itabira"	12
Pará e escs., "Itapuca"	12
Amsterdam e escs., "Gelria"	13
Rio da Prata e escs., "Highland Rover"	13
Genova e escs., "Europa"	13
Porto Alegre e escs., "Commandante Alcidio"	13
Southampton e escs., "Darro"	14
Nova York, "Pan America"	14
Penedo e escs., "Commandante Miranda"	15
Nova Orléans e escs., "Parahyba"	15
Rio da Prata e esc., "Ecbée"	15
Rotterdam "Maasland"	15
Hamburgo e escs., "Holm"	15
Mossoró e escs., "Itaipu"	16
Tutoya e escs., "Rodrigues Alves"	16
Montevidéo e escs., "Joazeiro"	16
Manáos e escs., "Campos Salles"	17
Bordéos e escs., "Lutetia"	17
Nova York e escs., "Voltaire"	18
Rio da Prata e esc., "Vauban"	18
Genova e esc., "Duca d'Aosta"	18
Hamburgo e esc., "Curvello"	18
Southampton e escs., "Avon"	18

Cortume Otero?

Reformado com installação a vapor e a electricidade, em pleno funccionamento, vende-se ou arrenda-se a longo prazo. Tratar com o proprietario. — E. F. C. B. — ITABIRITO. (X 19476)

SANTA THEREZA

Aluga-se na rua de Aqueducto 18 (Curvello), uma boa casa para ...

PILULAS VIRTUOSAS

(Pilulas de Papaina e Podophyllina).
Empregadas com successo nas molestias do estomago, figado ou intestinos. Estas Pilulas, além de tonicas, são indicadas nas dyspepsias dôres de cabeça, molestias do figado e prisão de ventre. São um poderoso digestivo e regularizador das secreções gastro intestinaes.
Vidro 2.500
MARTINS & BACELAR
Rua do Rosario 172. (879)

ANIMAES

Vende-se 20 burros trabalhados, em bom estado; ver e tratar com seu dono, á rua Augusto Vasconcellos, 148, em Campo Grande. (X 24436)

CASA

Aluga-se a casa da rua Magalhães Couto n. 139; chaves no 147 da mesma rua. Para tratar á rua Uruguayana n. 202, com sr. Paulo. (X 24459)

TELEPHONES

(e seus accessorios)
COMPANHIA PAULISTA DE MATERIAL ELECTRICO.
Rio de Janeiro
Rua São José, 76.

MOLDES PARA CAMISAS

Vendem-se moldes completos para camisas de homem; temos todos os numeros, a 5$. Rua S. Pedro, 284. (X 25174)

Eis a sua salvação! só usando
Gonorrheno
Dep: General Pedra, 88
(X 20552)

PHARMACIA

Precisa-se de um rapaz com pratica de tirar rotulos, ao largo do Rosario, 20 A. (X 24457)

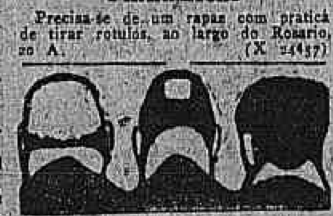

O PILOGENIO serve em qualquer caso

Se quasi não tem, serve o PILOGENIO porque fará vir cabello novo e abundante. Se começa a ter pouco, serve porque impede a queda. Se tem muito, serve porque garante a hygiene do cabello. Ainda para a extincção da caspa, para o tratamento da barba e loção de toilette. O PILOGENIO, sempre o PILOGENIO. A' venda em todas as pharmacias, drogarias e perfumarias.
Lic. D. N. S. P. n. 227, em 28-3-908. (6127)

UNDERWOOD

Vende-se uma por 400$000. Ultimo modelo. Rua Sachet, 11, sob. (X 25170)

AV. PORTUGAL (Urca)

Vende-se nessa bella Avenida, (Beiramar), um terreno de 20 x 35, proximo aos bondes e da piscina. M. Carvalho, Ourives, 51, sob. — 10 ás 12 e 2 ás 4. (X 24450)

Ford

O CARRO UNIVERSAL
INFORMAÇÕES
ESCRIPTORIO CENTRAL
RUA 18 DE MAIO, 32
Wilson King & Co. Ltd.
Agentes autorisados
(3532)

NOVA PENSÃO FAMILIAR NO LEME

Optimos quartos, elegantemente mobilados, para pessoas de tratamento, em predio novo, com bondes á porta e proximo aos banhos de mar. Preços commodos. Rua Buarque, 10. Leme. (X 24449)

IPANEMA — TERRENO

Vende-se um 10 x 50 na rua Prudente de Moraes, quasi esquina do Montenegro. Urgente! — M. Carvalho — Ourives, 51, sob. — 10 ás 12 e 2 ás 4. (X 24451)

PEÇAM CAFÉ CAMARA O MAIS PURO

Rua José Hygino — Tijuca

Vendem-se bons terrenos. Frente 8, 10, 12 ou mais metros. Fundos 35 metros. M. Carvalho — Ourives, 51, sob. — 10 ás 12 e 2 ás 5. (X 24451)

DR. MARIO KROEFF

De volta de sua viagem á Europa.
Vias urinarias, operações, doenças de senhoras. Tratamentos pela electricidade, diathermia e raios ultra-violeta. Doenças do recto (retroscopia); tratamento das
HEMORRHOIDAS
por processo indolor sem operação. Uruguayana, 104. Das 3 ás 6 horas. N. 6494. (X 24418)

Rua Uruguay — Terrenos

Vendem-se dois planos de 10 x 42 cada um. M. Carvalho — Ourives, 51, sob. — 10 ás 12 e 2 ás 4. (X 24451)

Copacabana — Terreno

Vende-se um 20 x 50. Omnibus e bondes á porta. M. Carvalho, Ourives, 51, sob., 10 ás 12 e 2 ás 4. (X 24451)

BOM CONTRATO

Traspassa-se o do predio da rua Frei Caneca n. 101, com dois bons sobrados alugados e tendo um superior armazem proprio para deposito ou qualquer negocio, tendo annexa uma garage, com entrada pela rua General Caldwell. — Trata-se á rua Frei Caneca n. 73, loja. (X 24412)

SOBRADO

Aluga-se metade de optimo sobrado, proprio para escriptorio ou officina; rua Sete de Setembro ...

As colicas uterinas mesmo de gravidez por mais violentas que sejam cedem em 2 horas com a

FLUXO-SEDATINA

E' o GRANDE REGULADOR E CALMANTE DA MULHER
Combate as COLICAS UTERINAS em 2 horas. Actua rapidamente nas inflammações do UTERO e dos OVARIOS.
A "FLUXO-SEDATINA" é de acção prompta e efficaz em todos os casos de suspensões, irregularidades REGRAS EXCESSIVAS, faltas de regras, REGRAS DOLOROSAS, corrimentos, CATHARRHO DO UTERO, flores brancas e accidentes DA EDADE CRITICA.
Nos PARTOS é um poderoso auxiliar, porque facilita, diminue as dôres e EVITA AS HEMORRHAGIAS.
A "FLUXO-SEDATINA" é usada com optimos resultados nos hospitaes e maternidades, dando sempre RESULTADOS CERTOS.
Licenciado pelo D. N. de S. P., sob o n. 67, em 28—6—1915.

Vigogenio

O fortificante maximo para todas as edades

Combate a ANEMIA, falta de memoria, CANSAÇO, perda de phosphatos e é sempre aconselhado aos CONVALESCENTES para recuperarem a vitalidade e ENGORDAR.
Com o uso do VIGOGENIO, no fim de 20 dias, nota-se:
1º — Levantamento geral das forças, com volta do appetite.
2º — Desapparecimento completo das dores de cabeça, insomnia e nervosismo.
3º — Cura completa da depressão nervosa, do emmagrecimento, e da fraqueza de ambos os sexos.
4º — Augmento de peso, variando de 1 a 3 kilos.
5º — Completo restabelecimento dos organismos enfraquecidos, ameaçados de tuberculose.
6º — Maior resistencia para o trabalho physico e augmento dos globulos sanguineos.
PREÇO DO VIDRO: 5$500
Licenciado pelo D. N. de S. P. sob n. 197, em 15 de março de 1912

Attenção! Attenção!

Toalhas alagoana para rosto	6$500
Toalha alagoana para banho 1,50	9$000
Toalha alagoana para banho 1,70	10$000
Toalha alagoana para banho 1,80	12$000
Toalha alagoana para banho 2,00	15$000

Roupões de graça

Roupão superior para banho de mar	28$000
Capas de ara para banho de mar	27$000

(5684)

Venham, já, quem faz o preço é o freguez
21 e 54-A — AVENIDA PASSOS — 21 e 54-A
(5684)

BUNGALOW

Aluga-se em Ipanema, perto do Country Club, bem mobiado, com todo o conforto moderno. Tendo duas salas, dois quartos, banheiro, cozinha, mais dependencias e jardim. Para informações Portaria Hotel Gloria. (X 24421)

Optimo predio na Avenida Rio Branco

(PROXIMO A' RUA DO OUVIDOR)

Aluga-se o 1º ou 2º andar de um optimo predio, servido por elevador, proprio para grande escriptorio ou commercio de artigos finos, para o que se poderá dispor de boas vitrines no andar terreo. Trata-se com Almeida, na rua do Ouvidor n. 182. (6040)

TRAPICHE CARDIA

Recebe qualquer mercadoria para armazenar, menos inflammaveis.
PRAÇA SERVULO DOURADO 33
(Em frente ao Lloyd Brasileiro). Tel. Norte, 3086.
J. ANDRADE & Cia.
(5680)

COLLEGIOS

COLLEGIO SYLVIO LEITE —

Cursos primario, secundario, commercial e especial de preparatorios.
Internato, semi-internato e externato — Rua Maria e Barros n. 258. Telephone Villa 1.252.
Cursos extraordinarios de dactylographia, stenographia e linguas vivas.
O 1º anno do Curso Secundario está funccionando com as materias distribuidas de accordo com a nova Lei de Ensino, de forma a poder o Collegio fazer jus ás Bancas Examinadoras, como preceitua o art. 270 da referida Lei. (6505) Z

PREDIO Pechincha

Vende-se com grande terreno ao lado e nos fundos, á rua do Chichorro n. 32. Negocio de occasião. Trata-se com o sr. Baptista, joalheria "Thesouro do Castello", Uruguayana, 9. (X 24.443)

Aquecedores e fogões a gaz, a dinheiro e a prestações

AQUECEDORES A GAZ AUTOMATICOS, da marca "Federal", os mais usados nesta capital. São os melhores. SEM PERIGO DE EXPLOSÃO. Experimentados na presença dos compradores. Preço com ligação Rs. 235$000. Fogões a gaz novos, com forno desde Rs. 200$000, com a ligação. SO' NA SOCIEDADE FEDERAL SUISSA, á rua dos Arcos, 64, e General Camara, 240. (X 24477)

PEPTOL

(Phcº. P. T. Dantas)
Lic. 311, de 10|7|912
Digestivo e Fortificante. Estomago, fraquezas, prisão de ventre.
PEPTOL
digére, nutre, faz viver. (641)

CASAS A PRESTAÇÕES

Em Andarahy e Jockey Club

Vendem-se confortaveis e bem construidas a prestações mensaes e longo prazo. Entrada no acto da compra apenas com 25 % do preço. — Companhia Brasileira de Immoveis e Construcções, Avenida Rio Branco, 48. (X 24.377)

LEITE DE MAMÃO

Compra-se qualquer quantidade no Laboratorio do Elixir de Mamão. — Paga-se bem. Fornece-se vasilhame. — Adeanta-se dinheiro. (X 23736)

TRADUCTORA

De allemão, portuguez e vice-versa precisa-se, para correspondencia commercial, uma hora por dia. Carta a sr. Silveira. Rua Espirito Santo, 47. (X 24.474)

MOVEIS

Dormitorios modernos, salas de jantar e moveis avulsos, paga-se bem. Telephone 58 Central, para Ribeiro. (X 24356)

Bonboniére no centro

Vende-se uma bonbonnière localisada em um cinema no centro. Optimo ponto e de futuro. Trata-se e informa-se com Moraes, na Praça Tiradentes, 42. (X 24472)

Negocio de occasião

Vende-se uma casa de negocio no centro. Informações á rua Marechal Floriano n. 48 A. (X 24366)

TYPOGRAPHIA

Precisa-se de compositores na Papelaria "Sul America". Rua Senador Euzebio, 58. (X 25163)

FRAQUEZA GENITAL!...

Soffreis? Ou esgotamento nervoso! Peça receita gratis ao dr. G. Cruz. Caixa postal 2012. Rio de Janeiro. (X 20125)

PREDIOS

Compram-se tres em Copacabana, de 100 a 310 contos. Offertas a Sa...

SOCIO

Acceita-se commanditario com 50 contos para firma importadora exportadora. Tem um bom pedido ... de lucros certos e importantes que não pode mobilisar por falta de ca...

PROCUREM
a marca
— CYCLOP —
quando comprarem
CORREIA
LONA E BORRACHA
VERMELHA
Esta marca é a garantia da
QUALIDADE
The B. F. Goodrich Rubber Cº.
AKRON
Distribuidores Geraes:
A. Wº Vessey & Cia. Ltda.
Rua Theophilo Ottoni, 89
End. teleg. VESSEY
Caixa Postal 1.777

OURO

Compra-se a 13$200 a gramma.

Platina

Compra-se a 70$000 a gramma.

Dentaduras

Velhas, quebradas ou dentes soltos, paga-se bem. Brilhantes, diamantes, perolas, antiguidades, se vendem no
O Rei do Ouro
PRAÇA TIRADENTES, 9
Prata-Moeda
Paga-se a 60 % de agio. (X 24426)

CIMENTO SUECO

MALTESHOLMS CEMENTAKTIEBOLAG — TIVOLI — SUECIA

Representantes para o Brasil:
Luiz Campos Filho & C.
Rua Visc. de Inhauma, 84
Tel. Norte 1814. Caixa Postal 45
RIO DE JANEIRO
343

PREDIO — VENDE-SE

Um moderno e elegante, para familia de tratamento, no Engenho Novo, em logar alto e dos mais saudaveis desta capital, de onde se descortina lindo panorama; jardim na frente, todo encerado e pintado a oleo, varanda ao lado com escada de marmore, fina installação electrica, tres quartos, duas salas, cozinha com fogão a gaz, pequena copa, quarto de banho com banheira esmaltada, aquecedor e W. C.; fóra — quarto para creado, banheiro com chuveiro, tanque para lavar roupa, etc., em centro de terreno, com 18 metros de frente por cerca de 60 de fundos, com arvores fructiferas, porão e gradil de ferro. — Preço: 42:000$000. Para mais informações, com o dr. Alfredo de Andrade, rua do Rosario n. 151, das 15 ás 17 horas. (X 24371)

200:000$ por 50:000$

OPTIMA OCCASIÃO PARA QUEM DESEJAR SE ESTABELECER

Casa commercial e industrial, bom ponto, contrato longo, muito afreguezada, artigo de lei, lucros mais que compensadores.
Traspassa-se por .... 200:000$, contra pagamento de 50:000$ á dinheiro e o restante a longo prazo.
ATTENÇÃO: E' negocio muito mais importante do que parece, principal motivo, doença e desgosto intimo. — Cartas a GUANABARA.
(X. 24337)

Consultas espiritas gratis

O Centro Espirita "PROFESSOR MOZART" offerece meios de cura de qualquer molestia, a todos que lhe enviar nome, edade, residencia e sello para resposta. Caixa do Correio n. 79. Nictheroy. (X 24023)

FORTALECENDO

Restabelece todas as funcções o
Vinho Tonico Phosphatado das Tres Quinas Bittencourt.
111, R. Uruguayana, 111
Ap. D. S. S. P., n. 51, 17-6-909. (6373)

TERRENOS

Vende-se um, 12 x 25, Rua Visconde Santa Isabel, 37, 10 x 30, Praia das Pitangueiras, 73, Ilha do Governador. Trata-se com o proprio. Rua do Ouvidor, 185, sobrado, com Baptista. (X 23624)

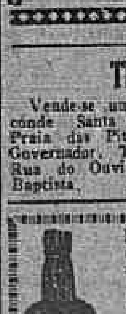

Nas tosses, depauperamento, fraqueza geral, convalescença de molestias agudas Usae o poderoso tonico e reconstituinte
"VINHO CREOZOTADO"
do Pharm. Chim. João da Silva Silveira

PARA ECONOMIA DO GAZ

Fogões e aquecedores a gaz conservam-se e põe-se em estado novo, por mais estragados que sejam. Por preços baratissimos. — COMPANHIA UNIVERSAL. Rua Haddock Lobo ... Telephone 1342. Orçamentos gra...

POR METADE DO PREÇO
OS GRANDES

Armazens de Paris

LIQUIDARA' TODO O SEU STOCK DURANTE 30 DIAS

Messaline ingleza, Todas as côres, metro. . . .	3$100
Percal francez para camisas de homem, metro.	2$400
Musselines para camisas e cuecas, metro. . .	2$200
Filó inglez para cortinado metro	7$900
Crepe marrocain fantasia (enfestado).	6$600
Crepe frisson para kimonos, alta novidade, de 7$200 por. . .	3$900
Imitação a linho, todas as côres, metro de 4$800 por.	2$900
Voil fantasia, metro.	2$700
Reps trançado para reposteiro com lindos desenhos, metro. . . .	2$600
Lençóes de cretone para casal, 220 x 180. . .	14$600
Lençóes de cretone para solteiro, 200 x 140. .	6$700
Cortinado de filó bordado em alto relevo. . . .	39$700
Enxovaes completos para noiva, vestido em seda com toda roupa branca para o dia.	150$900

PEÇAM CATALOGOS
Armazens de Paris
LARGO S. FRANCISCO, 19-21-23
(Junto á egreja — T. N. 331)

SELLOS PARA COLLECÇÕES
ARTIGOS PHILATELICOS
PREÇO CORRENTE GRATIS
SANCHEZ & C.
AV. ANHANGABAHU 7 - S. PAULO
(198)

APOSENTO

Precisa-se de um bom aposento em casa de familia discreta, para um casal passar algumas horas em alguns dias; quem tiver escreva para este jornal com as iniciaes C. G. para ser procurado. (X 24301)

GRATIFICA-SE

A quem entregar á rua Barão de Itaipú n. 17, uma carteira de chauffeur de nome José Raymundo da Silva e as competentes licenças dos carros 4544 e 1788. (X 24324)

(5957)

Auto Lancia

Vende-se um double-phaeton moderno, 4 cylindros, pouco uso, bem apparelhado, preço de occasião; para ver e informar com o proprietario da garage á rua Henrique Valladares n. 74. (X 24341)

Tosse?
JUCÁ
de ALBERTO.
A' venda em todas as Pharmacias e Drogarias. Vidro 3$000
Deposito:
Av. MEM DE SA', 115. (X 23727)

AGENTES

Precisa-se para a collocação de coupons de uma importante empresa grande acceitação. Optimas vantagens. Exigem-se referencias idoneas. Caixa Postal n. 836. — Rio. (X 24340)

SOBRADO

Traspassa-se á rua Uhaldino de Amaral, 44, com contrato e recentemente mobilado; para ver das 12 ás 4 horas. (X 23713)

FORD

Vende-se um double-phaeton em optimo estado, com cinco pneumaticos novos. Preço rs. 3:000$000. Para ver ...

Moinho a vento "Eclipse"

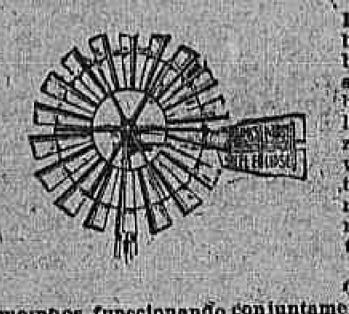

Esses moinhos, fabricados por Fairbanks, Morse & Cº. são montados sobre torres de excellente ferro galvanizado. A roda catavento possue palhetas tambem de ferro galvanizado, que resistem a todas intemperies.
Para o abastecimento d'agua esses moinhos funccionando conjuntamente com uma bomba "FOSTER", prestam relevantes serviços.
Para mais informações, dirijam-se a:
SOCIEDADE
Knowles & Foster
PARA O BRASIL Ltda.
Rio de Janeiro — Avenida Rio Branco, 18.
Largo de S. Bento, 12 — São Paulo.

ACTOS FUNEBRES

Lambert Riedlinger

Ex-Presidente da Cia. Constructora em Cimento Armado

Franz Riedlinger e Senhora agradecem a todas as pessoas que acompanharam os restos mortaes de seu pranteado irmão e cunhado Lambert Riedlinger ao ultimo descanso.

Major Firmino de Oliveira Mendes

Sua filha Maria Adelaide Mendes Xavier e seu marido convidam todos os seus amigos para assistirem á missa por alma de seu saudoso pae major FIRMINO DE OLIVEIRA MENDES, amanhã, quinta-feira, 8 do corrente, ás 9 1|2 horas, na egreja de N. S. do Rosario. Por este acto de religião se confessam gratos. (X 23731)

Dr. Alipio Z. de Carvalho

(1º ANNIVERSARIO DE SEU FALLECIMENTO)

Amelia Cardoso Ayres de Carvalho, seu irmão, sobrinhos e cunhadas convidam os seus parentes e amigos para assistirem á missa que mandam rezar por alma de seu idolatrado ALIPIO, amanhã, quinta-feira, 8 do corrente, ás 8 1|2 horas, no altar-mór da egreja de S. Francisco de Paula. (X 23717)

Maria Augusta Egypto Rosa

A familia Egypto Rosa agradece a todas as pessoas que acompanharam os restos mortaes de sua mãe, tia, avó e sogra MARIA AUGUSTA EGYPTO ROSA, á ultima morada, e convida a assistir á missa de setimo dia que se realiza amanhã, quinta-feira, 8 do corrente, ás 9 horas, na egreja de Nossa Senhora do Amparo, em Cascadura. (X 24386)

Sta. Edméa Gurjão

O dr. José Cyriaco Gurjão (ausente), d. Jovina Gurjão, d. Marianna Clemencia de Jesus (ausente), o dr. Clovis Gurjão (ausente), José Cyriaco Filho e Frederico Barata, profundamente gratos ás manifestações de sympathia dos amigos que acompanharam o enterro de sua pranteada filha, neta, irmã e noiva senhorita EDMÉA GURJÃO, novamente os convidam para assistir á missa de setimo dia que mandam rezar por sua alma, na egreja de São Francisco de Paula, amanhã, quinta-feira, 8 do corrente, ás 10 1|2 horas, confessando-se agradecidos aos que se dignarem comparecer. (X 25149)

Livia de Brito Albuquerque

Dr. Hugolino Ayres Albuquerque, Alaor Albuquerque, Maria Julia Albuquerque, Octavio Maria Albuquerque, senhora e filha e Lydia de Brito, confessando gratidão a todas as pessoas que os acompanharam na dôr soffrida com a perda irreparavel de sua extremosa esposa, mãe, sogra, avó e irmã LIVIA DE BRITO ALBUQUERQUE, convidam todos os parentes e amigos para assistirem á missa de setimo dia que será celebrada amanhã, quinta-feira, 8 do corrente, ás 10 horas, no altar-mór da egreja de S. Francisco de Paula. Por este acto de religião se confessam agradecidos. (X 24362)

José Monteiro Junior

Virginia Lopes Monteiro, José Monteiro Netto e Manoel Monteiro, agradecem penhoradissimos a todas as pessoas que por telegrammas e outros quaesquer meios demonstraram seu pezar pelo fallecimento de seu idolatrado esposo e pae JOSE' MONTEIRO JUNIOR, a 1º do corrente, bem como ás que o acompanharam á sua ultima morada, convidando-as ao mesmo tempo a assistir á missa de setimo dia que por sua alma será rezada na egreja de S. João Baptista, amanhã, quinta-feira, 8 do corrente, ás 9 horas. (X 24369)

Gastão de Moraes Guimarães

(PROFESSOR E FUNCCIONARIO POSTAL)

Luiza Ribeiro Guimarães e filha, Avelino Augusto Guimarães e senhora, Tiago A. Guimarães, senhora e filhos, Genesio N. M. Guimarães e filhos, Sylvio W. Guimarães, senhora e filhos, Carlos M. Guimarães e filha, Aurea, Lamartine, Alberto (ausente), Darcilia de Moraes Guimarães, Tranquillo Paternostro, senhora e filhos (ausentes), Edgard Fróes e senhora, Antonio Ribeiro da Silva e familia e demais parentes do infortunado e inesquecivel GASTÃO DE MORAES GUIMARÃES, dolorosamente compungidos com o golpe porque acabam de passar, agradecem sinceramente a todos os parentes e amigos que acompanharam o corpo do seu ente querido á ultima morada e lhes trouxeram conforto nesse transe amargurado; e de novo convidam a assistirem á missa de setimo dia que, por sua alma mandam rezar amanhã, quinta-feira, 8 do corrente, ás 10 horas, no altar-mór da egreja matriz da Candelaria, confessando-se desde já agradecidos. (X 25184)

José Francisco dos Santos

(SANTOS VELHO)

Constança de Oliveira Santos, Alcina Santos de Araujo, Maria de Lourdes Santos Figueiredo, Ibrahim Hyppolito de Araujo e filhos, Arthur Henrique Figueiredo e filhos e demais parentes, participam o desenlace de seu marido, pae, sogro e avô JOSE' FRANCISCO DOS SANTOS e convidam os seus amigos a acompanharem os seus restos mortaes, saindo o feretro da rua d. Anna Nery, 130, para o cemiterio de S. Francisco Xavier, ás 4 1|2 horas da tarde de hoje. Desde já antecipam os seus agradecimentos. (X 23750)

Antonio José Alexandrino de Castro

Maria Luiza Borges de Castro e suas irmãs, João Jorge Gaio Junior, senhora, filhos e genro, Luiz Gonçalves Serra e filho, Laura Gonçalves Serra, José da Silva Teixeira Lixa e filho, Fernando Gomes Pereira, senhora e filha, Mario Gonçalves Serra, senhora e filha, Aureliano A. Fernandes, senhora e filhos e genros, agradecem penhorados a todas as pessoas amigas que compareceram ao enterramento de seu prezado esposo, cunhado e tio ANTONIO JOSE' ALEXANDRINO DE CASTRO, e de novo os convidam para assistirem ás missas de setimo dia que serão celebradas amanhã, quinta-feira, 8 do corrente, ás 9 1|2 horas, na egreja da Veneravel Ordem do Carmo. (X 24468)

Anna Guimarães da Silva

Seus filhos, noras e netos, agradecem penhorados a todas as pessoas que acompanharam os restos mortaes de sua idolatrada mãe, sogra e avó ANNA GUIMARÃES DA SILVA, e, de novo os convidam a assistir á missa de setimo dia que, pelo descanso eterno de sua alma, mandam rezar hoje, quarta-feira, 7 do corrente, ás 9 horas, no altar-mór da egreja do Carmo (rua Primeiro de Março), e desde já se confessam gratos. (X 24281)

Heloisa L. de Leal

O dr. João Francisco Barcellos, João Rodrigues Teixeira e dr. J. F. de Sampaio Vianna, membros do conselho fiscal d'"A Equitativa dos Estados Unidos do Brasil", fazem celebrar na egreja da Candelaria, hoje, quarta-feira, 7 do corrente, ás 10 horas da manhã, missa por alma da exma. sra. D. HELOISA L. DE LEAL, esposa do presidente daquella sociedade, convidando para esse acto os seus parentes e amigos e antecipando os seus agradecimentos. (X 24.265)

Heloisa L. de Leal

Os funccionarios da Equitativa dos Estados Unidos do Brasil, fazem celebrar uma missa pelo repouso eterno de D. HELOISA L. DE LEAL, digna esposa de seu presidente, missa essa que será rezada na egreja da Candelaria, hoje, quarta-feira, 7 do corrente, ás 10 horas da manhã, confessando-se gratos a quantos comparecerem a esse acto. (X 24265)

Corôas de Biscuit

COMPREM SO' "BISCUIT"
São as mais distinctas, mais duraveis as preferidas pelas pessoas de bom gosto. Para todos os preços. Unica fabrica. Phone C. 893. ALVES FREIXO & COMP. Passeio, 62. (4712)

Tudo que vende a
CASA UTIL
é util!
UTIL porque é bom!
UTIL porque é barato!
UTIL porque é perfeito!
BANHEIRAS
LAVATORIOS
ARTIGOS
SANITARIOS
Rua General Camara 120 (X 25151)

Casa em Botafogo

Aluga-se o luxuoso predio da Rua Marquez de Olinda n. 71, acabado de construir, com todo o conforto para familia de tratamento.
Trata-se com Bastos de Oliveira & Filhos, Ltda., á rua do Ouvidor n. 81. (5669)

BARBEIROS

O maior stock de paletots para barbeiros desde 20$000.
O Tombo do Rio
URUGUAYANA, 1 e 3
(Ponto dos bondes) (X 5676)

Bôa vivenda para verão e descanso

Em Vargem Alegre, distante tres horas da Central, com 400 m. de altitude, vendem-se dois novos chalets com luz, agua e esgoto, etc. Informações por favor com Madeira, á rua Marechal Floriano Peixoto n. 73. (X 23.259)

GRANDE PREDIO

Aluga-se com ou sem moveis; ver e tratar á rua Riachuelo, 327. (X ...)

Hypothecas — Antichreses

Fazemos a juros modicos e a prazo longo. Bastos de Oliveira & F...

FLORICULTURA BARBACENA

Corôas e Palmas de flôres naturaes por preços modicos. Assembléa 118. T. 1807 ...

LEILÕES

LEILÃO DE PENHORES
A 10 de Outubro de 1925
J. G. LIMA
Rua Buenos Aires, 206
(X 23459)

Leilão de Penhores
Em 8 de outubro de 1925
Casa Campello, de Ernesto Campello, AVENIDA PASSOS, 29-A. Esq. da Trav. B. Artes, 5. Das cautelas vencidas. (X 22638)

LEILÃO DE PENHORES
[illegible] **Veuve Luois Leib & Cia.** Successores de A. CAHEN & CIA. Ruas Imperatriz Leopoldina, 22 e Luiz de Camões, 62 (esquina). (6012)

Amas secca e de leite

PRECISA-SE ama secca meia edade; rua Theodoro da Silva, [illegible] (X 23648) A

AMA secca — Offerece-se uma, boa, para casa de familia de tratamento. Ru Toneleros, 4, Copacabana. (X 23625) A

Cozinheiros e cozinheiras

COSINHEIRA, precisa-se para casa de casal sem filhos. Avenida Gomes Freire [illegible] (X 23670) B

COZINHEIRA — Precisa-se de uma, boa, na rua da Passagem [illegible] (X 23355) B

Creados e creadas

[illegible]

Empregos diversos

[illegible]

BORDADOR ou Bordadeira, com muita pratica, precisa-se para machina Ponto de Cadeia. Tratar na travessa São Francisco 6 — 2º andar. (X. 23661) D

[illegible]

Casas e commodos no centro

[illegible]

ALUGA-SE a magnifica casa da r. Magalhães Couto n. 44, Meyer [illegible]

[illegible]

Empregada para casal

Precisa-se á rua Torres Sobrinho n. 36, Meyer, bonde José Bonifacio á porta. [illegible]

Lapa e Santa Thereza

[illegible]

Cattete, Laranjeiras, Botafogo e Gavea

[illegible]

QUARTO e sala, alugam-se com mobilia e pensão [illegible]

Leme, Copacabana e Leblon

[illegible]

Saude, Praia Formosa e Mangue

[illegible]

Catumby, Estacio e Rio Comprido

[illegible]

Haddock Lobo e Tijuca

[illegible]

São Christovão, Andarahy e Villa Isabel

[illegible]

SUBURBIOS

[illegible]

NICTHEROY

[illegible]

Compra e venda de predios e terrenos

[illegible]

VENDE-SE um predio acabado de construir, por 32:000$, á rua Araujo Lima, 142-B, entre Barão do Bom Retiro e Maxwell. (X 24306) O

VENDE-SE o bom predio da rua Barão de Itapagipe n. 198, em leilão, quarta-feira, 7 do corrente, ás 4 1/2 horas, em frente ao mesmo, pelo JULIO. (6025) N

VENDE-SE uma boa casa na rua Caldas Barbosa, 27, 3 quartos, 2 salas, cozinha e um pomar, 5 minutos do trem e 2 do bonde; trata-se na mesma, E. de Piedade, ponto dos bondes da Piedade. (X 23724) N

VENDE-SE um terreno de 10x20, na rua Jangadeiros, 90, Ipanema. Trata-se na rua Uruguayana, 101, 4º andar. (X 25107) N

VENDE-SE em prestações mensaes de 80$000, uma casa terrea, coberta de telha, pintada com: com duas salas, 1 quarto e cozinha, na rua Elvira, a 12 minutos da Estação de Merity, suburbio da Leopoldina, medindo o terreno 10 metros de frente por 25 de fundos. — Para ver, procurar em Merity, á rua Pinto Soares, 32 o mestre de obras, sr. Fernandes, que mandará mostral-a. Tratar no Banco Auxiliar do Commercio, á rua do Rosario, 150. (3164) N

VENDEM-SE terrenos em pequenas prestações mensaes no Sapé, Linha Auxiliar, logar saudavel e de grande futuro, agua do Rio d'Ouro. Informações no local, ou no escriptorio da Companhia Predial, á rua da Alfandega, 28. (8541) N

VENDEM-SE em rua Gomes Carneiro, (Copacabana), proximo ao mar, 4 lotes: 10x50; 10x38; 10x29 e 17,70x20,55. Informa-se phone Norte — 4947, das 11 ás 12 e das 3 ás 5 horas. (X 24407) N

VENDE-SE o terreno da rua Alvaro Ramos, canto Fernandes Guimarães, 7,20x12,50. Uruguayana, 95. — Figueiredo. (XX 24395) N

VENDE-SE por 22 contos pequena casa, em Botafogo. Informa e trata Uruguayana, 95, Figueiredo. (X 24394) N

VENDE-SE por 25 contos bom terreno, 10x28, em Botafogo. Informa Uruguayana, 95, Figueiredo. (X 24393) N

VENDAS DIVERSAS

CASA DE HERVAS — Vende-se ou admitte-se um socio, na rua D. Pedro I, 27, antiga Espirito Santo. (X 24441) N

VENDEM-SE machinas para encher e fechar bisnagas e ventiladores para forjas. Procure o sr. Alfredo. Rua Uruguaya n. 109, 1º. (X 22681) O

VENDE-SE um varejo de cigarros na praça Tiradentes, 7. Trata-se na mesma, das 11 ás 12 e das 16 horas em deante. (X 24448) O

VENDE-SE um piano novo com 3 pedaes, chegados este mez, na rua Senador Dantas n. 5. (X 24332) O

VENDE-SE um piano allemão, quasi novo na rua Corrêa Dutra n. 140, Cattete, das 9 ás 6 da tarde. (X 24333) O

VENDE-SE uma elegante pianola do afamado autor Angelus, peça perfeita, na rua Pareto n. 42. (X 23673) O

VENDE-SE um superior piano allemão, cordas cruzadas, 3 pedaes, boas vozes, 2:600$000. Rua Senador Nabuco, 29, Villa Isabel. (X 2442) O

VENDE-SE um fogão a gaz, Carckyvel, de 5 bicos, 2 fornos, em bom estado. Rua D. Marianna, 229. (X 24141) O

VENDE-SE uma boa pensão bem mobilada, na rua do Cattete, 20, sob. (X 24437) O

VENDE-SE um automovel Chandler, em perfeito estado, trata-se na Leiteria Mineira, de 1 ás 4 horas, com o sr. Costa. (X 24373) O

TRASPASSA-SE

TRASPASSA-SE uma casa em boas condições. Aluguel modico a tratar no becco dos Carmelitas n. 6. (X 23638) P

TRASPASSA-SE excelente casa; longo contrato; tambem vendem-se os moveis ou então pagar as bemfeitorias, á rua Dois de Dezembro n. 134. Cattete. Não se informa pelo telephone. (X 25111) P

TRASPASSA-SE ou admitte-se um socio para uma officina de carpinteiro, bem montada; informações á rua Buenos Aires n. 131. (X 25108) P

Achados e perdidos

CASA CAMPELLO — Avenida Passos n. 29-A. Perdeu-se a cautela n. 123240 desta casa. (X 23654) Q

CASA CAMPELLO — Av. Passos n. 29-A; perdeu-se a cautela numero 13.4698 desta casa. (X 24434) Q

CASA CAMPELLO — Av. Passos n. 29-A, perderam-se as cautelas ns. 122076 e 124306 desta casa. (X 23749) Q

COMPANHIA Aurea Brasileira — Avenida Passos n. 11; perdeu-se a cautela n. 101186 da serie A, da secção de penhores desta companhia. (X 24429) Q

CASA CAMPELLO — Avenida Passos n. 29-A; perdeu-se a cautela n. 131170 desta casa. (X 24440) Q

CASA CAMPELLO — Travessa das Bellas Artes, 5; perdeu-se a cautela n. 99956 desta Casa. (X 24378) E

CASA Campello — Av. Passos, 29 A. Perdeu-se a cautela n. 123.647 desta casa. (X 23556) Q

JOSÉ CAHEN — Rua Silva Jardim, 7 — Perdeu-se a cautela numero 232606 desta casa. (X 24353) Q

PERDEU-SE a caderneta da Caixa Economica n. 523.674, da 3ª serie. (X 23666) Q

PERDEU-SE uma allianca de ouro, larga, no sabado passado, que além do nome tem a data de 12-2-925. Gratifica-se a quem a entregar á rua Alzira Brandão n. 116. (X 25081) Q

PERDEU-SE a caderneta n. 614.345 da Caixa Economica. (X 24365) Q

PERDEU-SE a caderneta n. 25511 de The British Bank of South America Ltd. (X 24427) Q

DIVERSOS

ALUGA-SE ternos de frack, socking, casacas, cartolas e cócos, para casamentos ou bailes, menos 20 %. R. Senador Dantas n. 175. (X 24344) S

A "JOALHERIA VALENTIM" vende, troca, faz e concerta joias e relogios de todos os valores com seriedade; rua Gonçalves Dias n. 37, Phone 991 Central. (X 21603) S

ARTIGOS para chapéos de senhora — J. LOBO & C.—Importadores—Rua Buenos Aires, 129. Tel. Norte 1.243. Recebem novidades de Paris. Remettem encommendas para o interior. (X 21464) S

AVISO — M. Camara, viuvo e successor da celebre cartomante mme. Zizina, está á avenida Passos n. 34, 1º andar. Consultas das 9 ás 18 horas. (X 24462) S

Bronchites ? O unico remedio efficaz é o PEITORAL

BARRACAS para venda de flores. Traspassa-se em boas condições no mercado da rua General Polydoro, esquina da rua Sorocaba, Botafogo. — Trata-se na rua Frei Caneca, 121. (X 24401) S

BELLO SEXO Para vossos incommodos tomem CAPSULAS SEVENKRAUT (Apiol — Sabina — Arruda). A' venda: Drogaria Huber, R. 7 de Setembro, 61. — Tubo 7$000. (X 23435)

COMPRA-SE um piano, com urgencia. Teleph. Central 3314. (X 23343) O

CARROCERIE para Caminhão — "Ford", vendem-se, a preços muitos vantajosos, na rua Bento Lisboa, 13[illegible] (X X23452) O

CAL De todas as qualidades
Preços reduzidos. Embarques para o interior em vagões lotados. EMPREZA BRASILEIRA DE CAL. Rua Equador, 164|110. (Caes do Porto). Telephone Norte 3370. (X 21186) S

Casamentos trata-se por preços modicos, mesmo sem certidões de edade. Rua dos Invalidos 63 A. (X 24309)

COMPRAM-SE roupas usadas de homem e senhora, paga-se mais 40 %. Teleph. Central 3344. Rua Senador Dantas, 75. (X 24338) S

COSTURAS — Fazem-se lindos vestidos desde 12$, de seda 20$, roupas brancas, etc., e vae a domicilio. Rua Mariz e Barros n. 63, praça da Bandeira. (X 23199) S

COMPRAM-SE moveis e pianos; moveis avulsos e casas mobiladas, tapetes, louças, crystaes, metaes, cortinas, machinas, cofres, etc., e tudo que represente valor; negocio decidido: chamados a André, Telephone, Norte, 6332. (X 23603) S

Doenças venereas Tratamento cuidadoso e rapido quanto possivel da gonorrhéa (corrimentos), e das suas complicações na urethra, prostata, testiculos, bexiga e rins, utero e ovarios; da syphilis dos canceros molles e das adenites, etc., pelo DR. JULIO DE MACEDO, á rua da CARIOCA n. 54-A (de 8 ás 11 e de 1 ás 6.) (X 24432) S

DINHEIRO a juros modicos para hypothecas, antichreses, descontos, cauções e construcções; com J. Pinto, rua do Rosario n. 161. Tel. Norte, 2236. (X 25116) S

DINHEIRO — Precisa-se collocar 25 contos com urgencia, sobre juros modicos. Av. Rio Branco, 133, 1º andar. Tel. 1018, Alexandre. (X 24406) S

DINHEIRO a juros razoaveis, particular, empresta 470 contos sob hypothecas de predios; cartas ao sr. Nestor, neste jornal. (X 24148) S

DINHEIRO — Precisa-se collocar 25 contos, com urgencia, sobre juros modicos; Av. Rio Branco, 133, 1º, sala 1. Tel. N. 1018. Alexandre. (X 24495) S

DINHEIRO Descontos de promissorias commerciaes e de particulares, duplicatas e outro titulos. Cauções de mercadorias e outros valores. Hypothecas de predios. Juros de 9 a 12 % ao anno, contas assignadas, etc., a curto ou longo prazo. Juros convencionaes e de bancos, com José Leão, Av. Rio Branco n. 151, 1º andar. — (X 24158) S

DINHEIRO sob hypothecas, promissorias, contas assignadas. Juros de 7 á 12 % e bancarios. Tratar com Fernandes, Rua Buenos Aires 49. Loja (X 24169) S

FRIZOS e soalho de Canella e Peroba, vendem-se a preços muito vantajosos, na rua Bento Lisboa, 13|15. (X 23452) O

GUIA das Ruas do Rio de Janeiro, com 46 plantas, 6$, na Livraria Victoria, á rua General Camara, 190. (X 25127) S

LULOS Pomerania, vendem-se, á rua Haddock Lobo n. 142, cachorrinhos e cachorrinhas de pura raça, pretos, marrons e champagne, de ns. zero, um e dois. (X 22849) O

MME. ANNA, trabalha garantido, diz presente e futuro, dando bons conselhos em tudo: doenças, negocios e em questões de familia; r. Rosario, 162, 2º andar. (X 24279) S

MACHINAS DE ESCREVER — officina de primeira ordem e variado stock de Underwood, Remington, Royal, Corona a preços modicos. Largo do Capim n. 8, E. Magalhães. (X 23698) S

Resfriado ? Experimente já o PEITORAL MARINHO. (4704) S

MME. MARIN — Professora de côrte, acceita alumnas e costura. Rua Santa Anna n. 202, proximo Frei Caneca, sobrado. (X 23718) S

Mãe-Maria — A famosa e renomada cartomante hespanhola adivinha o presente e o futuro, compromettendo-se a fazer qualquer classe de trabalhos, por impossiveis que sejam, sem nenhum engano. Consultas 5$ e 10$; das 8 ás 5 da tarde; á rua Visconde do Rio Branco 565, sob., em frente ás barcas de Nictheroy. (X 25093) S

OPILAÇÃO — Resultado seguro com o PHENATOL — Não exige dieta nem purgantes. A' venda em todo o Brasil. Caixa postal 2.208. (3401)

Pensão em casa de familia, a mesa e a domicilio. Rua Mariz e Barros, 99, sobrado, (praça da Bandeira). (X 25121) S

PIANO — Por motivo de força maior, vende-se na rua Machado Coelho n. 95. (X 25102) O

PIANOS Allemães novos, do afamado autor *Gustav Lehner*, vende-se a rua Senador Euzebio 30. (X 24303)

PIANOS LUX
Não têm rival, unicos fabricados com madeiras nacionaes, estando, por isso, isentos de cupim. VENDAS A DINHEIRO E A PRESTAÇÕES.
Avenida 28 de Setembro n. 341
TEL. VILLA 3228
(3954)

PIANO allemão, vende-se um em perfeito estado, preço baratissimo; rua da Alfandega, 176. (X 24455) O

PRECISA-SE de uma cozinheira, que lave roupa, para serviço de um casal. Trata-se na praça Barão de Drummond, 5. Villa Isabel. (X 25180) S

PIANOS e auto-pianos allemães. R. Ferreira & Cia. Rua São Francisco Xavier n. 388, Tel. V. 3068. A maior casa importadora; a que mais vende e melhores preços e prazos offerece para primorosos instrumentos. Peçam catalogos. (4705)

FICAR livre dos soffrimentos da vida, obter o que desejar, carta com enveloppe prompto para resposta a Mm. H. Silva, rua 7 de Setembro n. 105, 2º andar, sala 4, Rio. (X 24266) S

SABER os mysterios da vida attrair amor e bons negocios, obter o que desejar. Carta com enveloppe prompto para resposta a J. P. Silva. Posta restante de Cascadura. — Rio. (X 24266) S

SER FELIZ nos negocios, amores, ter saude e realizar tudo que desejar; cartas com sellos para a resposta, a F. S., Estação do Mesquita, E. do Rio. (X 22647) S

Tosse ? Tome sem perda de tempo, o PEITORAL MARINHO.

UNDERWOOD — ultimo modelo, 3 x 12 e 3 x 20 com tabulador decimal pela metade do preço. Largo do Capim n. 8, E. Magalhães. (X 23699) S

MEDICOS

DR. CIVIS GALVÃO
ASSISTENTE DA FACULDADE
Doenças internas — Consultas diarias das 3 ás 6 hs., Av. Gomes Freire n. 63. Tel. Central 2111. (X 21712) R

VIAS URINARIAS
Cura radical da gonorrhéa e suas complicações. Tratamento da syphilis e das molestias venereas. Dr. Belmiro Valverde. S. José 44. De 1 ás 6. (X 21288) R

ZUMBIDO DOS OUVIDOS
Tratamento pelo Dr. Neves da Rocha, com exito seguro dos zumbidos nos ouvidos pela massagem vibratoria e pelas correntes de alta frequencia. Os zumbidos diminuem logo nas primeiras applicações e acabam desapparecendo completamente. Consultas das 12 ás 17 horas — Avenida Rio Branco n. 90. (X 23736) S

Dr. Huber
CIRURGIÃO ALLEMÃO, partos, mol. de senhoras, c. 20 annos de pratica, hospitaes Berlim; rua Sachet 28, das 2 ás 5. Ip. 631. (X 25156) R

CLINICA SO' DE SENHORAS
Prof. dr. Octavio de Andrade — Especialista, tratamento das hemorrhagias, suspensão, atrazos, faltas, vomitos e enjôos da gravidez, triesa, etc. Regulariza as regras, processo proprio, sem operação. Rua Sete de Setembro, 210, das 10 ás 11 e de 1 ás 4 horas. Tel. 1591 Central. (X 23405) R

BANHOS DE LUZ E BANHOS HYDRO-ELECTRICOS
— Rheumatismo, asthma, syphilis, anemia, eczema, obesidade, arthritismo, molestia dos olhos e ouvidos, de origem syphilitica ou arthritica, são curadas com grande exito com estes agentes physicos.
DR. NEVES DA ROCHA
Avenida Rio Branco n. 90, das 9 da manhã ás 4 da tarde. (X 23736) S

Gonorrhéa Syphilis aguda ou chronica, em ambos sexos, cura radical em poucos dias — Syphilis, injecções indolores — Av. Almirante Barroso (antiga Barão São Gonçalo) n. 1, 2º andar. Das 9 ás 19. Elevador — Dr. *Pedro Magalhães*. T. C. 1.009. (X 21674) S

Gonorrhéa ou blenorrhagia, por mais antiga que seja, cura-se em poucos dias, pelas correntes thermo-electricas (diathermia). — Dr. Raul Rocha, com 16 annos de pratica; 7 de Setembro, 195, das 9 ás 11 e das 3 ás 6. (X 23683) R

A SENHORA Está triste? As suas regras são dolorosas e irregulares, tome CAPSULAS SEVENKRAUT (Apiol — Sabina — Arruda). A' venda na Drogaria Huber, R. 7 Setembro, 61. (X 23436) R

DR. GUSTAVO ARMBRUST
Doenças nervosas, estomago, intestinos e da nutrição (arthritismo, diabetes, obesidade, rheumatismo). Moderno tratamento pela dietetica e physiotherapia, (duchas, banho de luz e de sol, luz ultra-violeta, etc.). Consultas das 3 ás 5 horas. Largo da Carioca n. 3. (X 24370) R

CONSULTAS GRATIS
Pelo Dr. Luiz Lima Bittencourt, especialista em molestias dos
OLHOS, OUVIDOS, GARGANTA e NARIZ
todos os dias, das 9 ás 11 horas e pagas das 16 ás 18 horas. Consultorio: Rua Treze de Maio n. 34, 2º andar, (perto do largo da Carioca).
Tambem faz o tratamento da catarata sem operação, nos casos indicados. (X 19709)
(X 22954)

CLINICA DE SENHORAS
Tratamento garantido sem operação da falta de regras, colicas, suspensão, corrimentos; regulariza os atrazos menstruaes. Dr. Cesar Esteves. Rua Sete de Setembro n. 219. Telephone C. 1591, das 9 ás 11 e de 1 ás 4. (X 23.330) R

CLINICA DE SENHORAS
Moderno tratamento sem operação das hemorrhagias, corrimentos, atrazos, faltas e irregularidades menstruaes, venereas, tratamento abortivo. DR. BARTOLI — Rua S. José 27. T. C. 1127. De 1 ás 6. (X 25153) R

SENHORAS Utero, ovarios, colicas, corrimentos, regras irregulares e prolongadas. Av. Almirante Barroso (antiga Barão São Gonçalo) numero 1, 2º andar. Elevador. Das 9 ás 19 — Dr. Pedro Magalhães. T. C. 1.009. (X 6542). (5642)

HYDROCELE, ORCHITES, TUMORES DOS TESTICULOS E ESTREITAMENTO DA URETHRA
HYDROCELE e estreitamento da urethra — Cura radical sem dor, sem operação cortante e sem privar o doente de suas occupações habituaes.
DR. LUIZ DE MARCOS
Uruguayana 105, das 2 ás 4. (2761)

DOENÇAS DE NARIZ GARGANTA OUVIDOS E BOCCA — Cura garantida e rapida da **OZENA** (fetidez do nariz) processo inteiramente novo
DR. EURICO DE LEMOS
professor livre dessa especialidade na Faculdade de Medicina do Rio de Janeiro. Consultorio: rua da Republica do Peru n. 13 (1º andar), antiga rua da Assembléa, das 12 ás 5 da tarde. (X 25124) S

Gonorrhéa e suas complicações. Cura radical por processos seguros e rapidos — DRS. JOÃO ABREU e BRANDINO CORRÊA, das 8 ás 19 horas. Telephone 5803 Norte — Rua S. Pedro, 64. Serviço nocturno das 8 ás 9 horas. (2191)

Molestias dos olhos, nariz e ouvidos—Dr. Neves da Rocha membro da Academia de Medicina do Rio de Janeiro, medico de diversos hospitaes desta cidade, com longa pratica no paiz e nas clinicas de Berlim, Paris, Vienna e Londres. — AVENIDA RIO BRANCO N. 90, das 12 ás 16. (X 23736) S

BLENORRHAGIA Cura radical pela diathermia e raios ultra-violeta (methodo inteiramente novo no Brasil, tratamento rapido, cura em poucas applicações, indolores e sem o menor perigo — technica de Negelschmith, Berlim e Kowarschik, Vienna). Dr. Coco Barcellos, ex-assistente da Fac. de Med., medico da Polic. de Botafogo. Das 9 ás 11 e das 4 ás 6. Tel. C. 3,864. S. José, 53. Aviso — Faz tambem tratamentos fóra das horas de consulta — com hora marcada. (3569)

Impotencia seu tratamento. Avenida Almirante Barroso (antiga Barão de S. Gonçalo n. 1, 2º andar — Elevador das 9 ás 19 — Dr. Pedro Magalhães. Teleph. C. 1.009. (X 5642)

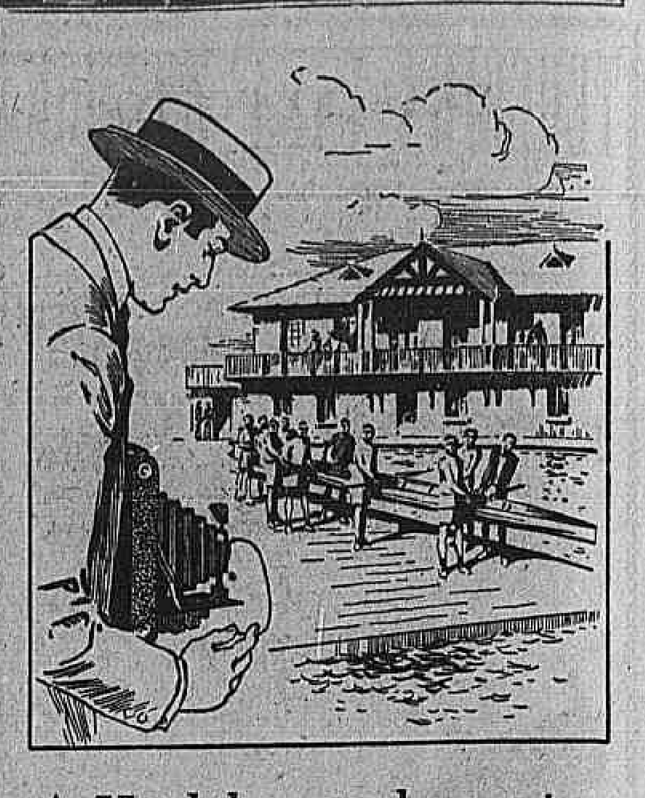

A Kodak e os desportes

As regatas, ou qualquer concurso desportivo, offerecem mil opportunidades ao aficionado photographico. Levando uma Kodak se pode obter facilmente uma esplendida collecção de vistas instantaneas do acontecimento, dos concorrentes e do publico.

E como a Kodak está munida do distinctivo autographico, cada negativo poderá levar o titulo e a data escriptos á margem da pellicula ao fazer a exposição.

Peçam-na aos commerciantes do genero.

KODAK BRASILEIRA, LTD.
Rua de S. Pedro, 268 e 270 RIO DE JANEIRO

Se não é Eastman não é Kodak.

DENTISTAS

Ao Dr. S. Oliveira Confecciona qualquer trabalho dentario com rapidez, garantia, sem a minima dôr, por prestações e preços ao alcance de todos. Rua 7 de Setembro, 231, sob. (X 24.404) R

CONSULTORIO electrico dentario. Aluga-se horas, á praça Tiradentes, 33. (X 25126) R

DENTISTAS — Vende-se um motor electrico, Ritter, em prestações mensaes de 150$, sem maior entrada, rua da Carioca, 41, 2º, Peçanha. (X 24435) R

DENTISTA. Vende-se uma cadeira Artere, um motor electrico um de pe. Rua das Andradas n. 4º. (X 23707) D

DENTISTAS — Não façam suas compras, sem consultar os preços reduzidos, pela melhora do cambio, a Gentil Lisando & C., rua Gonçalves Dias, 29. (X 23735) R

DENTISTAS — Vende-se uma optima cadeira Diamond, em prestações mensaes de 400$, sem mais entrada, rua da Carioca, 41, 2º Peçanha. (X 24435) R

DR. ALDO CUNHA — Trabalho dentario á hora, rapido, garantido e sem dôr; Marechal Floriano, 57. (X 19397) R

PYORRHE'A
Fistulas, dentes abalados, gengiva sangrando, tratamento seguro com o "AXOL", formula do dr. Cesar Esteves, vende-se na casa Oswaldo Cruz, rua Sete de Setembro, 213 e nas casas d artigos dentarios. (X 23320) R

DENTISTAS — Vende-se uma linda combinação, SS. W., em prestações mensaes de 500$, sem maior entrada, rua da Carioca, 41, 2º, Peçanha. (X 24435) R

DR. PLINIO SENNA
Dentista, attende á hora marcada, das 8 ás 18 horas, á rua Uruguayana n. 43. Telephone Central, 343. (X 24255) R

Dentista — Heitor Corrêa — Especialista em trabalhos a ouro e dentes artificiaes. Travessa S. Francisco, 12. Tel. 3440 Central. (4710)

DENTISTAS — Vende-se um motor pé, em prestações mensaes de 50$, sem maior entrada, na rua da Carioca 41, 2º, Peçanha. (X 24435) R

PROTHETICO — Offerece-se um com bastante pratica, recados na casa Garcia, 7 de Setembro, 172. (X 23725) R

GABINETE DE DENTISTA
Vende-se um optimo; para tratar com o sr. Gonçalves, casa Hermanny. (X 23621) R

DENTISTAS — Vende-se cuspideira de fonte em prestações mensaes de 100$, sem maior entrada, rua da Carioca, 41, 2º, Peçanha. (X 24435) R

DENTISTAS — Não aluguem gabinetes, pois podendo adquiril-o em prestações correspondentes a um aluguel é perder dinheiro, rua da Carioca n. 41, 2º, Peçanha. (X 24435) R

VENDE-SE uma cadeira Wilkerson, ultimo modelo, quadro, motor e compressor Dental, escarradeira de fonte, armario, etc. Tratar com o dr. Loyola Chaves, á rua Marechal Floriano n. 57, sobrado. (X 24171) R

PARTEIRAS

MME. GUIU, prof. parteira de Barcelona e Rio. Partos e outros trabalhos. Cons. das 2 ás 6 hs. São José n. 27. Tel. Central 1127. Acceita parturientes, á rua Buarque de Macedo n. 78. Tel. B. M. 101. (X 25158) Y

A SENHORA Está triste? As suas regras são dolorosas e irregulares tome CAPSULAS SEVENKRAUT (Apiol —Sabina—Arruda) — A' venda na Drogaria Huber, R. 7 Setembro, 61. (X 23134) Y

Professores e Professoras

AULAS particulares de portuguez, arithmetica, escripturação. Rua de S. Pedro, 145, sala 14. (X 23579) Z

COPIAS á machina e no mimeographo, 7 de Setembro, 107. Escola Urania. Traducções. (X 23677) Z

COPIAS á machina. ESCOLA IDEAL. Largo da Carioca 6. (X 24352)

DA'-SE Lição de italiano em troca de stenographia. Só serve pessoa competente. Tel. B. M. 1685. (X 24274) Z

DACTYLOGRAPHIA com Inglez ou portuguez, 20$ mensaes. Tachygraphia, Arith., e. Mercantil, Linguas e Curso Commercial: 7 de Setembro n. 107, Escola Urania, ambos os sexos. (X 23678) Z

ENSINA-SE piano, theoria e solfejo, a principiantes, á rua Felippe Camarão, 89. (X 23721) Z

INGLEZ ou portuguez, com dactylographia, 20$ mensaes, diurno e nocturno; 7 Set. 107, Escola Urania. (X 23676) Z

INGLEZ — Mr. Rodger (americano), ensina esse idioma, preço modico, á rua da Carioca n. 12, 2º andar. (X 23623) Z

ITALIANO — Professor pratico e theorico. Rua do Cattete n. 109, sobrado. (X 25094) Z

LINGUAS, arithmetica, escript. mercantil, tachygraphia e dactylographia, ESCOLA "VELOX", Largo de São Francisco 36, 1º andar. (X 25094) Z

PROFESSORA de piano, diplomada pelo I. N. de Musica, lecciona pela escola moderna. Tel. Ip. 1961, das 8 ao meio dia. (X 24364) Z

PROFESSOR — Aceita propostas para collegios do interior. Carolina Reydner n. 71. Catumby. (X 25086) Z

RUA SENADOR VERGUEIRO
Aluga-se uma casa, com 2 1|2 annos de contrato, podendo servir para pensão ou familia de tratamento. Informações B. M. 2839. (X. 23733)

CASA
Aluga-se a casa da rua Dias da Cruz 443, na estação do Meyer, em centro de terreno, com tres quartos, duas salas e mais dependencias. Trata-se na rua Carolina Santos 39. (X. 24411)

SCIENTISTA CARTOMANTE
Senhora estrangeira recemchegada da Europa, falando 5 idiomas, diz o futuro pelas linhas das mãos e pelas cartas; maxima certeza. — Rua Evaristo da Veiga 49, sob. (X. 24380)

ACTUALMENTE
á rua do Rosario, 142, 2º. Tel. N. 2594, Carlos Juncken Junior, machinas de escrever, officina mechanica. (X 25148)

AUTOMOVEL
Vende-se um em bom estado pela melhor offerta; negocio urgente. Para ver e tratar á rua 13 de Maio, 31. (X 25147)

UMA SRA. ?
Deseja um emprego para de noite. Carta neste jornal a Zelia. (X 24.431)

Empresa de terrenos e edificações
Esta empresa é uma das que cumpre rigorosamente o que promette. Ella está vendendo optimos lotes de terrenos, a 25 minutos do centro da cidade e a prestações desde 20$000 mensaes, com duas estações no local e bonde electrico. Trata-se na Avenida Rio Branco, 135, 4º andar, sala 11, rua do Ouvidor, 139, loja, e na leiteria ao lado da estação de Inhaúma, da E. de Ferro Rio d'Ouro. (X 24477)

CORRENTISTA
Casa importante precisa de um que tenha bastante pratica e conheça escripturação mercantil. Escrever a M. B. neste jornal, indicando onde trabalhou, tempo de serviço e ordenado pretendido. Excusado escrever quem não estiver em condições. (X 24.417)

ESCROFULAS
Aconselhamos sempre ás pessoas acommettidas desta triste affecção que tomem oleo de figado de bacalhão de Berthé. E' o melhor depurativo do sangue, e eis porque elle evita com certeza e sem abalo, as molestias que provém da impureza do sangue, taes como as escrofulas, os humores frios, os tumores brancos, os ulceras.
Por isso, a Academia de Medicina de Paris, tomou a peito approvar este medicamento para recommendal-o á confiança dos doentes. E' o unico oleo de figado de bacalhão que obteve esta approvação. Uma colher, das de sopa, a cada refeição. A' venda em muitas pharmacias boas e no deposito geral, Casa L. Frère, 19, rua Jacob, Paris. — Exija-se que o vidro tenha o nome de Berthé.
P. S. — Recommendamos especialmente o oleo de figado de bacalhão de Berthé para as creanças que necessitam de fortificante e de depurativo. (3567)

TERCEIRA CASA AZAMOR

41, Rua da Carioca, 41

RIO DE JANEIRO

Venda annual de propaganda

De 28$000 por 21$800

Em superior verniz, salto baixo.

De 50$000 por 43$500

De 47$000 por 39$800

Em verniz superior salto Luiz XV ultima moda

Em optimo cromo estampado, salto mexicano.

Pelo correio qualquer das marcas mais 2$500

PEÇAM CATALOGOS

O LUETYL E A SYPHILIS

Até HOJE!!!

NENHUM DEPURATIVO, NA SYPHILIS CONSEGUIU OS EFFEITOS MARAVILHOSOS DO

LUETYL

O UNICO QUE UM SO' VIDRO, AUGMENTA DE 1 a 4 KILOS E CURA MANIFESTAÇÕES DA SYPHILIS ADQUIRIDA OU HEREDITARIA.

Adoptado no Exercito e Marinha.

Em todas as boas pharmacias.

(4692)

LOTERIAS

CAPITAL FEDERAL

Extracção de hontem:

42.025	20:000$000
56.179	4:000$000
20.475	2:000$000
8.686	1:000$000
45.101	1:000$000

PREMIOS DE 500$000

17440 22177 33918 37787 39092 44285 49325

PREMIOS DE 200$000

1765 3826 5456 5738 9679 14448 17769 24099 30516 36013 36137 38150 45194 46563 48668 52078 52799 53161 55774 63227 63869 64570 64770 66138 66536 66837

PREMIOS DE 100$000

4508 4631 8651 9403 9759 13351 17152 19153 19656 22604 22098 23141 23254 23849 40565 30595 31547 36168 36976 39456 49023 40861 43132 44382 47565 48740 58273 50852 51609 53433 54109 54632 63144 58675 60134 61519 61973 62550 69221 63267 64735 66180 69656

APPROXIMAÇÕES

42024 e 42026	300$000
56178 e 56180	150$000
20474 e 20476	100$000

DEZENAS

42021 a 42030	60$000
56171 a 56780	40$000
20471 a 20480	30$000

TERMINAÇÕES

Todos os numeros terminados em 5 têm 2$; exceptuando-se os terminados em 25 que têm 4$000.

Estado do Rio de Janeiro

Extracção de hontem:

68.416	30:000$000
89.995	6:000$000
31.753	3:000$000
11.936	1:200$000
3.612	1:200$000
70.664	1:000$000

PREMIOS DE 600$000

61482 73023 26060 59481 33369 29814 78039 66930

PREMIOS DE 300$000

6880 1876 79114 5307 18594 99270 813 35302 56085 20542 15822 56741 20348 39742 6241

PREMIOS DE 150$000

45655 3519 57843 86235 73158 20710 94581 59629 46731 98272 58543 14746 48865 6124 20839 26656 98274 95809 21891 2017 98839 73471 5086 62498 77229 65707 64536 70265 41774 3511 83557 86889 62335 8013

APPROXIMAÇÕES

68415 e 68417	300$000
89994 e 89996	240$000
31752 e 31754	210$000

DEZENAS

68411 a 68420	90$000
89991 a 90000	60$000
31751 a 31760	60$000

TERMINAÇÕES

Todos os numeros terminados em 416 têm 30$; em 995 têm 30$; em 753 têm 30$; em 6 têm 3$; exceptuando-se os terminados em 16 que têm 6$000.

Predio

Arrenda-se ou traspassa-se o contrato do grande predio da rua do Passeio n. 62, esquina de Marrecas. Informações no mesmo com o Sr. Freixo — Casa de Corôas.

Loteria do Estado de Minas

UNICA NO BRASIL QUE DISTRIBUE 80 % EM PREMIOS

Amanhã

Plano extraordinario. 4 sortes grandes em um só sorteio

1º PREMIO

200:000$000

2º PREMIO

100:000$000

3º — 50 CONTOS — 4º — 10 CONTOS

ESTUPENDO PLANO em que jogam apenas 13 mil bilhetes, sorteando 1.595 premios.

Inteiro, 80$ - Meio 40$ - Vigesimo 4$000

Dia 15 de Outubro — 200 CONTOS — Inteiro... 60$000 — Meio... 30$000 — Vigesimo... 3$000

Pagamento immediato e integral

DIA 20 — 100 CONTOS — Inteiro... 30$000 — Meio... 15$000 — Vigesimo... 1$500

A' Venda em toda a parte

FUMEM SOMENTE

O MELHOR

O MAIS PURO

O MAIS SABOROSO

A NOVA SERIE DE AUTOMOVEIS

DO BOM MAXWELL

distingue-se pelo seu CONFORTO e ELEGANCIA.

Exposição á rua Marquez de Abrantes, 102, garage Ita

Representantes: Adolpho Schmidt & C. Rua S. Bento, 12

(969)

FERIDAS

NOVAS E ANTIGAS

Tratamento rapido, radical, racional e scientifico com a

SANTOSINA

Preço 3$500, pelo Correio 4$500. Pedidos a Perestrello Filho & C., rua Uruguayana 66. Rio

A vossa sorte está no

Campeão de Minas

AGENCIA GERAL DE LOTERIAS

Succursal do CAMPEÃO DO SUL

Rua Rodrigo Silva 9 — Tel. C. 728 e Rua Rodrigo Silva, 6 — Tel. C. 2526.

Pedidos pelo Correio dirigidos a

Raul C. Beirão & C.

CAIXA POSTAL 2166 — RIO DE JANEIRO — END. TELEGRAPHICO "CAMPEÃO"

(428)

DIAMANTES EM BRUTO

Os melhores preços paga A. C. de LARA

AV. RIO BRANCO, 147, 2º — SALA 6. (X 20209)

Prisão de ventre, colites; dispepsias, lithiase biliar e perturbações no apparelho digestivo:

IMBIACY — "VITAL BRAZIL" — Lic. 3782.

Dep.: Americano Esteves — Carmo, 15-Rio — Senador Feijó, 17 — São Paulo. (742)

RODA DA FORTUNA

PARA HOJE:

Grupo	14	Grupo	15
Dezena	54	Dezena	60
Centena	754	Centena	960
Milhar	6754	Milhar	3960
Grupo	19	Grupo	18
Dezena	75	Dezena	69
Centena	375	Centena	469
Milhar	7375	Milhar	1469

14690, invertidos

Zangão.

DERAM HONTEM

1º premio	2.025	7	Carneiro
2º "	6.179	20	Perú
3º "	0.475	19	Pavão
4º "	8.686	22	Tigre
5º "	5.101	1	Avestruz
Moderno	466	17	Macaco
Rio	922	6	Cabra
Salteado	...	25	Vacca

A Preferida... 522—6
Confiança... 950—13
Vale quem tem 658—15
Federal... 456—14
Somma... 586—22
Concurso das Flores
N. 30 — Violeta
C. 970
Rio, 6|10|925. - J. A.
(X. 25175)

— POPULAR —
— 912 —
APPELLAÇÃO
— 571 —
— F.
(X. 24[illegible]8)

PAULISTA... 336
TRIUMPHO... 265
DERBY... 813
JOCKEY... 232
Rio. 6 — 10 — 925.
(X. 24425)

Agave 843
Sorte 913
Peseta 750
Libra 570
Ouvidor 339
Matriz 752
Quitanda .. 685
Filial 983
(Em 6-10-925. (X 25171)

Seductora... 988 G 22
Central... 380 G 20
Rio, 6|10|925. - C. & S.
(X. 24430)

CARIOCA... 408—2
BURACA... 280—20
S. PAULO... 664—16
RIO... 271—18
A QUERIDA... 132—8
Rio, 6|10|925. - L. P.
(X. 25181)

GARANTIA... 839
CARIOCA... 083
PAULISTA... 340
LEALDADE... 406
SOMMA... 668
Dia 6|10|925
(X. 24428)

FLUMINENSE... 378
OPERARIA... 947
NOITE... 165
CARIDADE... 088

Mineira 578

6 - 10 - 925 — V. P.
(X. 24439)

A' LIBERAL... 743
ORIENTE... 389
OCCIDENTE... 538
NATURAL... 897
6 - 10 - 925 — J. L.
(X. 24444)

A LOTERICA
— 631 —
Rio, 6 - 10 - 925 — Hoje ás 6 1|2. (X. 23753)

HORA... 513—4
REAL... 028—8
ESPERANÇA... 467—17
PRIMAVERA... 999—25
DEFESA... 008—2
E. O.
(X. 25167)

RAIOS X

DR. JORGE A. FRANCO. Consulta com exame pelos Raios X, 35$000. Tratamento e cura radical das doenças do estomago, intestinos, figado, pulmões, coração, rins, ossos, etc. — 15, Largo da Carioca, das 3 ás 6, todos os dias. Tel.: C. 3128.

(4706)

AEG

VOLTMETROS

Rua General Camara, 130 - Rio de Janeiro

(1750)

CAIXA 12$000 HENNE LIQUIDO X

V. Exa. deve experimentar esta tintura porque tinge com perfeição os cabellos brancos em [illegible] das as côres.

Vende-se nas Perfumarias e Drogarias.

(643)

G. O. M. I. R. M. E. C.

Tem a sua machina velha? Está funccionando? Não escreve bem? Quereis trocal-a por uma reconstruida, nova e perfeita? Quereis concertal-o? — Temos grande sotck de machinas de escrever: UNDERWOOD, REMINGTON, ROYAL, A. E. G. MONARCHA, SMITH BROSS, SMITH PREMIER, SECOR, TORPEDO, CORONA, HAMMOND, CONTINENTAL, NACIONAL, NOISELESS, etc. — Vende-se a dinheiro e a prazo longo. Recebe-se qualquer machina do interior para o concerto — Qualquer machina que seja, manda ou chama a GRANDE OFFICINA DE ANTONIO CINELLI. Av. Rio Branco, 5 — Teleph. 3644. (X 24454)

OLHOS

Inflammações e Purgações

USE O

"Collyrio Moura Brasil"

Vende-se em todas as pharmacias e drogarias

(X 21076)

GRATIS — Si quer ser feliz em emprego, em negocios e em amizade, gozar saúde, educar a vontade, augmentar a memoria, a lucidez de espirito e o vigor physico e viril; agir pelo pensamento á distancia, livrar-se das influencias estranhas e dominal-as, vencer as difficuldades da vida e alcançar a felicidade e a paz, peça já o MENSAGEIRO DA FORTUNA. Dá-se em mão ou manda-se pelo Correio, gratis, a quem enviar este annuncio ou citar o nome deste jornal. Só para adultos e não analphabetos.

Escreva para ARISTOTELES ITALIA, á CAIXA POSTAL, 604, Secção C — (Rua Buenos Ayres, 335). Rio. Mande-nos o nome e endereço escriptos com clareza, hoje mesmo. (X 25150)

Muares e caminhões

O leiloeiro JULIO venderá em leilão, QUINTA-FEIRA, 8, A'S 2 HORAS DA TARDE, 10 esplendidos MUARES, 2 CAMINHÕES licenciados para o corrente anno, arreios, etc., na rua JOSE' BONIFACIO, na FABRICA MANUFACTORA DE PORCELLANAS — Bonde de Inhauma — Estação do Meyer. (5643)

Livraria Alves

Livros collegiaes e academicos — RUA DO OUVIDOR, 166. (2514)

UNDERWOOD

Vende-se uma machina Underwood quasi nova por 550$000 á R. S. Pedro n. 37, loja. (5659)

Casa com ou sem moveis

Traspassa-se uma ricamente mobilada, com tres salas, tres quartos e mais dependencias; tem contrato e telephone. Avenida Gomes Freire, 168, sobrado. (X 52098)

ALUGA-SE

Duas boas salas para escriptorios na rua Sachet, 38, 1º andar. (6020)

BOTAFOGO

Vende-se definitivamente, o predio da rua Sorocaba, 62, junto á esquina da rua Voluntarios, em leilão, quinta-feira, 8 do corrente, ás 4 horas, em frente ao mesmo, pelo JULIO. (6023)

COFRES

Para desoccupar logar, vendem-se tres grandes de duas portas, garantidos á prova de fogo, por preço de liquidação. Rua Theophilo Ottoni, 103. Aproveitem. (X 23576)

Del Castilho — Terreno

Vende-se esplendido lote de 22x48, na rua Miranda Valle, junto ao numero 11 e perto da estação de Del Castilho. Trata-se com A. Dalle. — R. Candelaria, 36. Tel. N. 4311. (X 23594)

MARGEADORES

Precisa-se bons margeadores para machina plana, formato A, na Casa Publicadora Baptista. Rua Cons. Magalhães Castro, 99 — Riachuelo. (X 23605)

Terrenos em Ipanema — A prestações

Lotes desde 8 contos, vendem-se os poucos e ultimos. — Tratar á Avenida Rio Branco n. 48, loja. (X 23651)

PREDIO EM IPANEMA

Vende-se por 90:000$000 ou aluga-se o magnifico predio á rua 20 de Novembro, 297. — Trata-se á rua MARIA QUITERIA, 53. (X 25117)

AVENIDA VIEIRA SOUTO

Vende-se esplendido lote de terreno de 10 x 50 ms., na Avenida Vieira Souto, Ipanema. Trata-se na rua S. José n. 57, sobrado, sala da frente. Telephone Central 3381. (X 25118)

ENCERADOR

Raspa, calafeta e encera assoalhos, com machinas electricas. Telephone Norte 1859. Antonio Corrêa. RUA DA ALFANDEGA, 227.

Cabelleireiro para senhoras

CARDOSO

Ex-empregado da casa Doret, especialista em côrtes de cabellos de senhoras, participa ás distinctas clientes que se encontra no Instituto Adelita, á Avenida Rio Branco n. 151, 2º andar, altos do Cinema Avenida. (Elevador). (X 24240)

ALFAIATE

Vende-se armação, balcão, 2 vitrinas, manequins e licença, quasi dado, para desoccupar a casa. Trata-se na rua da Lapa, 80. Tel. C. 2068. (X 24180)

CHAPÉOS

Faz-se, reforma-se e concerta-se a todo preço. Rua da Carioca n. 38, 1º andar. Tel. 4903 Central. (X 24.224)

Sobrado para escriptorio

Aluga-se um recentemente reformado, á rua General Camara n. 147, 1º andar. — Trata-se na loja. (X 23612)

Bôa porta na Avenida

Traspassa-se uma boa porta para qualquer negocio, na Avenida Rio Branco, 168 (cinema Central). Trata-se na charutaria. (X 23557)

COFRES

Para desoccupar logar vende-se um Milner e um Hall's Safe, por preço de occasião, na rua Theophilo Ottoni, 103. (X 23577)

Casa na Praça da Bandeira

Por 45:000$, vende-se uma de construcção moderna, á rua Francisco Eugenio n. 227, tendo 2 salas, 3 quartos, amplo banheiro e cozinha, jardim e varanda ao lado, em terreno que mede 12x45; negocio urgente e sem intermediarios. (X 24004)

"OPTIMO SALÃO"

Para escriptorio, aluga-se á rua General Camara, 33, predio novo, de cimento armado, servido por elevador. Trata-se com o sr. Ortigão no segundo andar do mesmo. (X 24.114)

PIANOS COMPRAM-SE

De qualquer autor mesmo precisando concertos; paga-se bem, na Avenida Mem de Sá n. 319. Telephone 4625 Norte. (X 23698)

BARATA AMERICANA

Vende-se ou troca-se. Cartas nesta redacção a Nestor Rotsen. (X 24264)

SALA DE FRENTE

Aluga-se uma bem mobilada a senhor do commercio. — Rua Barão do Flamengo, 26. (X 25.143)

Casa no Cattete

Aluga-se o sobrado na rua do Cattete n. 226, perto do largo do Machado. (X 24300)

Brim Linho Ingez

Para ternos de homens; branco a 13$000 e pardo 7$500 o metro, na rua de S. Pedro n. 291, loja. (X 24185)

Casa em Copacabana

Aluga-se uma nova e confortavel á rua Hilario de Gouvêa n. 7. — As chaves no n. 9. (X 24311)

Sala de frente

Aluga-se bem mobilada e completamente independente, a casal distincto ou senhor de tratamento. Rua Dr. Paulo Frontin, 217. Telephone [illegible]

AUTOPIANO

Vende-se optimo em perfeito estado. Ver á rua Henrique Dias n. 22, Rocha. (X 23628)

"A Mondinense Mobiliarios"

E' quem vende mais barato. Experimentem e verão a realidade. — RUA DO LAVRADIO, 72. (X 23643)

Moça para Escriptorio

Precisa-se de duas que tenham optima calligraphia; ordenado inicial 200$000; serviço de 8 ás 18 horas. — Cartas no escriptorio deste jornal a G. Oliveira. (X 24330)

ESCRIPTORIOS

Bem installados, optima luz, com telephone e serviços por elevador, alugam-se á Avenida Rio Branco n. 134, 2º andar. Para ver e tratar no mesmo, das 7 ás 18 horas, com o encarregado. (X 18689)

TELEPHONE

Cede-se um apparelho Beira Mar. Tratar com o sr. Evaristo, na rua do Livramento n. 184, das 6 ás 12 [illegible]

PREDIO (NO CENTRO)

Traspassa-se o contrato de um de 2 andares com bom armazem, á rua Theophilo Ottoni, proximo á Avenida; informações á rua da Assembléa n. 45 ou pelo Tel. Central, 1749. (X. 23687)

Hotel-Pensão Haddock Lobo

Montado para o conforto das exmas. familias e cavalheiros recommendaveis; á rua Haddock Lobo, 252, Rio. Telephone Villa 1757. (X 19861)

SALA

Confortavelmente mobilada, aluga-se a casal sem filhos, com pensão, situada á rua Corrêa d'Oliveira n. 29, V. Isabel. (X 23695)

Escriptorios na Avenida

Alugam-se no edificio novo da "A CAPITAL", Avenida, esquina da rua do Ouvidor, por preços muito modicos, excellentes salas para escriptorios servidas por elevadores. [illegible]

PALACETE NOBRE

Aluga-se ou vende-se, magnifico, estylo Colonial, maximo conforto, oito quartos, cinco salas, dois banheiros, tres quartos para creados, garage, etc. Rua S. Francisco Xavier, 40, proximo a Haddock Lobo. Informações — telephone Villa 3421. (X 24272)

PREDIOS

Vendem-se dois optimos predios no Leblon, assobradados, com 4 quartos, duas salas, quarto para creados, garage e mais dependencias, e outro no bairro de Copacabana, com 4 quartos, 2 salas, sala de bilhar e dois quartos para creados. Trata-se com A. M. da Silva & Cia, Rua de S. Pedro n. 28, 4º andar. (X 24288)

TERRENO

Vende-se no Leblon e na Avenida Atauphlo de Paiva, medindo 12 x 30, quasi em frente ao n. 291, com bonde á porta. Grande futuro e preço vantajoso. Tratar pelo telephone Villa 558. (X 23680)

BARRA DO PIRAHY

Vendem-se os predios da praça Nilo Peçanha ns. 1, 3, 5, 7, 9 e 11, com grandes accommodações para familia e varios commercios. (X 23682)

"EU SEI TUDO" E REVISTAS

Vende-se de 1922 a 1924 completo, com almanachs por 140$000; Fon-Fon e Selecta, 1923 a 1924, 100$ e 60$; Revista da Semana, 1923 a 1924, completo, 100$. Telephone C. 4594. (X 23719)

PARA ECONOMIA DO GAZ

A Sociedade Federal Suissa concerta e põe em estado novo, por pouco dinheiro, qualquer fogão e aquecedor a gaz, os mais deteriorados; attende a chamados pelo telephone Central 684, á rua dos Arcos, 64. (X 22472)

RIO MENSAGEIRO

Junto a este jornal — Entrega volumes a domicilio e recados urgentes e garantidos. Telephone Central 58. (X 23722)

DESENHO

Plantas e copias em ferro prussiato. Secção especial em plantas para casas, 30 % mais barato de que em outra parte. Verifiquem! Escriptorio: Rua Gonçalves Dias 75 2º andar. (X 24367)

Tapetes — Finos — Novos

Vendem-se alguns (amostras de uma exposição). Qualidade rica, escolhida e mais perfeita possivel. Estylo oriental, tamanhos: desde 140x225 até 250 x 375 ctm. — Esplendida occasião de compra barata á metade do valor. Phone Norte 4647. (X 23728)

IPANEMA

Vende-se ou aluga-se magnifico predio acabado de construir, no melhor ponto. Rua Prudente de Moraes, 11, (praça). Tem 6 quartos, boas varandas, garage, etc. Chaves ao lado na mesma rua, 73. Informações telephone 262 Ipanema. (X 24373)

CAPAS PARA MOBILIAS

na Mobiliaria Brasileira. Acceitam-se encommendas pelo telephone Norte 1336. Rua Senador Euzebio, 71. (X 23[illegible])

PIANOLA

Optima occasião para obter-se uma em perfeito estado, de um dos melhores fabricantes americanos, com 88 e 65 notas, contendo 200 rolos. Ver e tratar á rua das Laranjeiras, 147. (X 23.[illegible])

SANTA THEREZA

Aluga-se uma optima casa, com quartos, duas salas e varanda. Optima vista. Com ou sem mobilia. Das 2 ás 5 horas. Trata-se á rua Aprazivel n. 10. (X 23660)

PREDIO

Aluga-se o predio da rua do Senado n. 258, ainda não habitado, constando de armazem para negocio e dois sobrados para residencia de familia, independentes; as chaves no numero 250, onde se trata. (X 23657)

Tratamento por suggestão

de vicios e m. nervosas. TUPY MORENO. Rua Capitão Felix n. 73, casa 3. — ALEGRIA. (X 23671)

PHARMACIA

Vende-se uma bem montada e localizada em bairro de grande futuro. Tratar com o proprietario á rua General Caldwell, 274. Telephone Norte 3709. (X 23633)

GRATIFICA-SE

A quem trouxer á rua Sachet, 38, loja, um cachorrinho recem-nascido, para tratamento. (6019)

PHARMACEUTICO

Dá o nome. Tratar na rua São João, 71. Telephone 1904, Nictheroy. (X 23.633)

Machina de pautar

Vende-se uma formato A e uma machina de cortar B. B. Trata-se á rua Visconde de Itauna, 297. (X 23[illegible])

COMPANHIA BRASIL CINEMATOGRAPHICA

CAPITOLIO

Cine preferido da ELITE CARIOCA – da MODA e da ELEGANCIA

A' VENDA

é o romance lindo e luxuoso da FIRST NATIONAL

Nelle vemos artistas como

Claire Windsor
Adolphe Menjou
Robert Ellis
Richard Tucker
Mary Carr

A' VENDA... a maridos ricos!... Quantas soffrem hoje a mesma pena!

E' SOPA!

esplendida comedia da Vitagraph com LARRY SEMON

Brasil Actualidades da BOTELHO FILM - com noticiario carioca.

AMANHÃ

Uma homenagem, em despedida, ao

ORFEÃO ACADEMICO DE LISBOA

que se apresentará ao publico de elite do Rio, na sessão das 2 e meia da tarde

PRECALÇOS DO TELEPHONE imitação do actor Chaby Pinheiro, pelo academico Carlos Chaby

A VOZ DO VINHO — Monologo pelo academico Alberto Amarante.

Uma cançoneta excentrica pelo academico Cunha Belém.

CONCERTO DE GUITARRA — pelo maior guitarrista portuguez, o academico Carlos Vianna.

FADOS CANTADOS — Pelos academicos Torres Marques e Miguel de Abreu.

GUITARRADAS E FADOS A'S GUITARRAS — Por um grupo de academicos.

Será, portanto, uma explendida occasião para se ouvir e applaudir esse magnifico conjunto que representa bem a alma de Portugal.

SABBADO - esse assombro da PARAMOUNT, cuja fama tem corrido o mundo inteiro *Os Bandeirantes*

ODEON

Ultimo dia

A adoravel e pequenina

SHIRLEY MASON

a estrella da Fox em um trabalho encantador — a historia de um amor que vence todos os obstaculos

MEU PEDRO

No programma: AMOR LEONINO - comedia da Imperial (Fox-Film) - REVISTA ODEON (Actualidades Gaumont) - noticiario informativo mundial.

AMANHÃ **AMANHÃ**

O romance delicioso, que foi o maior triumpho da semana passada, no CAPITOLIO

Maridos e Amantes

8 actos adoraveis, pelo seu romance, e pela montagem da FIRST NATIONAL

Interpretação de FLORENCE VIDOR, LEWIS STONE e LEW CODY

GLORIA

Inaugurado ha dias - e já um dos mais queridos do publico carioca!

Nunca um titulo disse tão bem!

Quem poderia ser

A Unica Mulher

sinão essa artista adoravel

NORMA TALMADGE

que é incontestavelmente a maior figura feminina do cinema?

A UNICA MULHER - é uma super-producção da FIRST NATIONAL, em que tambem apparece **EUGENE O'BRIEN**

ACTUALIDADES MUNDIAES (Gaumont) com noticiario e MODAS DE PARIS.

ACTUALIDADES CARIOCAS com noticiario da ultima semana

HORARIO — 2 h. — 3,40 — 5,20 — 7 h. — 8,40 — 10,20.

A seguir: MILTON SILLS — VIOLA DANA — RUTH CLIFFORD — em uma joia da First National — A FORÇA DO DESEJO — (Programma Serrador).

Cine-Theatro AMERICA

(HOJE)

O Gavião do Mar

12 partes de assombrosa encenação com o famoso artista MILTON SILLS

A engraça comedia em 2 partes

ANDOU, VIROU E VOLTOU

E O FILM NATURAL

Revista Odeon

Cinema Tijuca

(HOJE)

SEMPRE APRESSADO

Emocionante film dramatico em 6 partes com WALLY VAU

Os sensacionaes episodios, 6º e 7º do bello film em séries

O PACTO DA MORTE

4 partes

CINEMA AVENIDA

HOJE — Mesmo nos dias asperos da miseria aquelle pae perdulario ainda tinha, para adormecer a filha querida — HOJE

A CAMA DE OURO

Deslumbrante super da Paramount obra do grande mestre

CECIL B. D'MILLE

em que tomam parte artistas de renome como

Rod La Rocque, Vera Reynolds, Theodoro Kosloff, Lillian Rich, Julia Faye

Este film é improprio para creanças

Na proxima segunda-feira - FLORES E FERAS com Richard Dix

IDEAL

O MAIS CONFORTAVEL CINEMA DO RIO - PROPº M. PINTO

HOJE — Na sua belleza ultra impressionante, o programma masculo da semana — HOJE

Creou-o o maior mestre da arte do gesto e do silencio, o grande

CECIL B. DE MILLE

NOVE PARTES de requintado luxo, de imponencia rara, ferindo todas as notas da sensibilidade humana. Esta maravilha intitula-se

A CAMA DE OURO

e tem por interpretes principaes quatro gloriosas figuras da Paramount, a editora dessa joia de inapreciavel preço

Lilian Rich, Rod La Rocque, Vera Reynolds e Theodor Kosloff

Num outro genero, mas num film de imprevistos e aventuras sensacionaes, o ultra-querido

HOOT GIBSON em

ENSINAMENTOS DO OESTE

Seis partes da UNIVERSAL, a famosa productora de obras que agradam sempre

Na proxima semana: — Duas pelliculas primorosas da Paramount: — CASAMENTO POR COMPRA, com Raymond Griffith, Vera Reynolds e Wallace Beery, e FLORES e FERAS, com Richard Dix e Claire Adams. (X. 25173)

HOJE

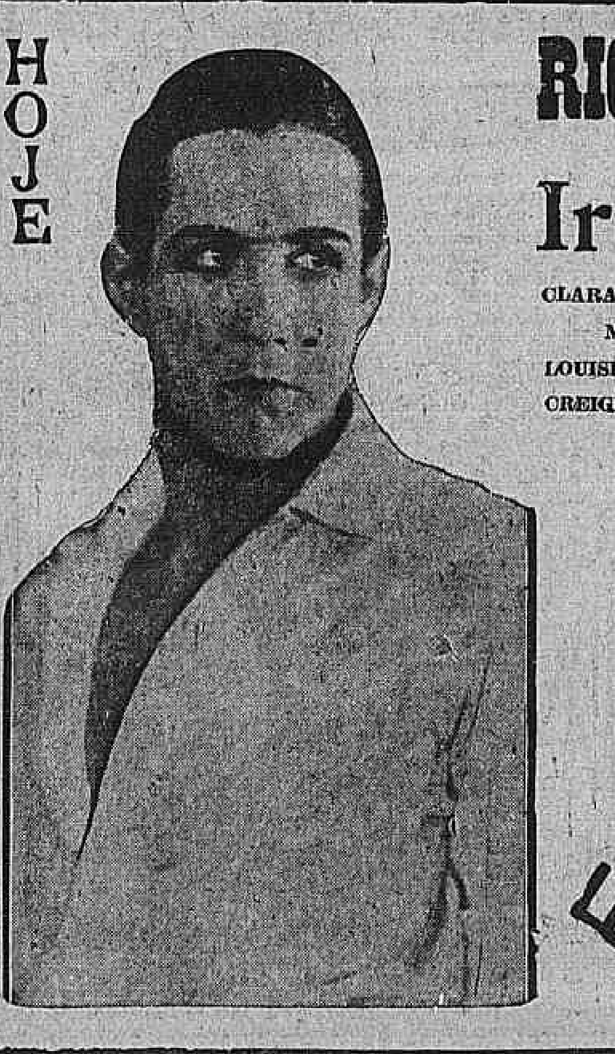

RICARDO CORTEZ

O FASCINADOR

Irene Rich

CLARA BOW
MARC McDERMOTT
LOUISE FAZENDA
CREIGHTON HALE

em

ESTA MULHER!

Um grande amor... Um homem bello... Uma mulher incomprehendida...

Grandioso, bello e empolgante drama da vida de hoje, produzido pela WARNER BROS, a marca dos films perfeitos.

UM PROGRAMMA DE OURO.

(Imp. Matarazzo).

PARISIENSE

"— Quem teria sido o tolo que inventou as meias?" — perguntou elle.

— Mais tolo foi quem inventou as roupas!... — respondeu a deliciosa voz feminina."

PEQUENAS DE HOJE

com

COLLEEN MOORE
MILTON SILLS
BEN LYON

Elliott Dexter
Sylvia Breamer
Betty Francisco
Myrtle Stedman
Gertrude Astor.

Um super-film que todos quererão ver...

A SEGUIR.

(X. 24433)

CINE PALAIS

Paramount Pictures — Metro-Goldwyn Pictures

Continua o formidavel exito do

BUSTER KEATON

em

OS 7 AMORES

HOJE — HOJE

NA PROXIMA SEMANA **Assim se escreve a historia**

pelos queridos ELEANOR BOARDMAN e MAT MOORE

CINEMA THEATRO CENTRAL

Empresa Pinfildi

O primeiro Music Hall Familiar do Brasil

HOJE — **Grandioso e sensacional programa novo. Sempre successo** — HOJE

NO PALCO **Successo!**

MISS RIRI ~ O Homem Soprano NOVIDADE — Um phenomeno raro.

Sempre successo

TOMAZ VIEIRA

Cançonetista excentrico PORTUGUEZ

Nita Ibanez - Notavel coupletista hespanhola em seu repertorio exclusivo.

OS GERALDOS Applaudidos duettistas luso-brasileiros.

LES FRAN VALTY com a sua revista expressa: "Femina-Hotel".

MARISA ANTONIETTI Divette italiana.

LES 2 HAPARANDIAS Virtuose dos bailes acrobaticos.

FELITO Com novas charges comicas.

CATONI Irresistivel parodista excentrico italiano.

Fred Verdun - William John - Dina Bruno - Milagritos Amat - Maria Campi - Os Carlitos - Os Mendes.

Amanhã — Na téla: "BENS MYSTERIOSOS", com George Larkin. 2ª feira — LES FRAN-VALTY, apresentarão a nova revuette "Quartos para alugar"!

NA TELA:

Brandon Tynan

no magnifico film

Mocidade solta

Producção extra do Programma Matarazzo.

A bella comedia

Esposa de calça e botas

ELECTRO-BALL CINEMA

EMPRESA BRASILEIRA DE DIVERSÕES — 51, rua Visconde de Rio Branco, 51 — A mais popular e querida casa de diversões desta capital — Sessões cinematographicas com "films" dos melhores fabricantes nacionaes e estrangeiros.

HOJE — HOJE

Irresistivel

POR POLA NEGRI

Vencedor do torneio IZAGUIRRE — BARNES (vermelhos).

Tocará nos intervallos uma excellente banda de musica. Bar e barbeiro de 1ª ordem. PING-PONG e BILHARES — Ao ELECTRO BALL CINEMA — Rua Visconde de Rio Branco, 51. (X. 24461)

COPACABANA CASINO-THEATRO

Diner e souper dansants todas as noites

Pan-American-Jazz-Band

Nas quartas-feiras e aos sabbados, DIAS DE MODA, é obrigatorio o traje de rigor no GRILL-ROOM

Telephone Ipanema 1400

THEATRO MUNICIPAL

ULTIMOS ESPECTACULOS

HOJE, A's 8.45

ULTIMA RECITA DE ASSIGNATURA

Encerramento da temporada com a commemoração do saudoso Mº PUCCINI

BOHEME

NINON VALLIN — MINGHETTI — CRABBE' BEBE' LIMA CASTRO — CIRINO — PASERO — VITALE

O illustre literato dr. Coelho Netto, em brilhante discurso commemorará o Mº PUCCINI.

Preços do costume.

Amanhã, ás 4 horas da tarde CONCERTO SYMPHONICO pela grande orchestra da Companhia Lyrica convenientemente augmentada.

REGENTE

Villa-Lobos

Com o concurso da celebre cantora

Ninon Vallin

BEETHOVEN — GLUCK — MOZART — DEBUSSY — NEPOMUCENO

POLTRONA, 25$000.

COMPANHIA DRAMATICA ITALIANA

MELATO BETRONE

Empresa: Mocchi-Segreto

ESTRE'A, SABBADO 10 DE OUTUBRO

Com a peça de KISTEMAEKERS

LA FIAMMATA

(LA FLAMBE'E)

A ASSIGNATURA PARA

6 - récitas - 6

ENCERRA-SE AMANHÃ, A'S 5 HORAS DA TARDE

Preços para as 6 recitas: — Frisas e camarotes de 1ª, 480$000; camarotes de 2ª, 240$000; poltronas, 90$000, balcões A e B, 60$000; balcões de outras filas, 48$000. Os preços avulsos serão superiores. (X. 25160)